5/1(土)パロパロ(テレビ静岡 11:59毎週土曜日)にて放映しました!!
6月はリッツカールトン朝食無料!!

頑張って交渉しました!!

お得意様に先行発表!!

さらに延長!!7月末までどの日に行っても!

すべて出発決定

旅行代金(お一人様) **39,900円**

※リッツ 3日間料金

2名様より催行致します!!

大人気!! 満席続出につきお急ぎ下さい!!

3日間 AK30255
4日間 AK40255
20 TAB 30 TAB

パスポート有効残存期間 入国時3ヶ月以上必要

ザ・リッツ・カールトンソウル 指定
or
グランドハイアットソウル 指定

※追加料金が必要です

憧れのデラックスホテル 選べるプラン3・4日間

ザ・リッツ・カールトン ソウル
THE RITZ-CARLTON, SEOUL

Room 客室一例

朝食イメージ

特典
①フィットネス内、サウナ、プールの利用が無料
②ミネラルウォーター1日1本付

建物は階段状になっていて、ロビーはヨーロッパの宮殿のような高級感あふれるインテリアでとっても広々としています。またフロントスタッフもとても丁寧でお客様の期待に応えます。2004年、2005年には国家顧客満足度(NCSI)のホテル部門で堂々の1位を誇示しました。

グランドハイアットソウル
GRAND HYATT SEOUL

※追加料金が必要です

Room 客室一例

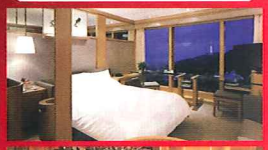

朝食イメージ

特典
①ウェルカムドリンク又はバーでワンドリンク付
②フィットネスクラブ24時間利用可
③ミネラルウォーター1日1本付
④室内プールが通常5,000円が無料

南山公園の丘にあるので市内の景色が一望でき、ロビーラウンジやリバービュールームからの景色は圧巻。飲食施設も充実し、ナイトクラブ「JJマホニーズ」は人気スポット。「ザ スパ」も好評。

リッツホテル3日間の場合/2名様一室 旅行代金(お一人様)

39,900円から75,900円

※別途、燃油サーチャージ(1,000円 5/1現在)が別途必要となります。

ザ・リッツカールトン限定!!静岡空港開港1周年記念キャンペーン

6月末日まで各出発日先着5ルーム、コーナーツイン又はバルコニー付きツインのちょっと贅沢なお部屋をご用意します。

6月出発限定!朝食無料キャンペーン!!
3日間の場合朝食1回、4日間の場合朝食2回をなんと無料でご用意致します。

8月以降はデラックスホテルで朝食を!!キャンペーン
朝食お一人様(事前予約が必要です)通常2,500円の朝食を1,000円にてご用意!

お急ぎください!7月末出発まで限定企画

6月

日	月	火	水	木	金	土
		満	SS 2	SS 3	満	SS 5
SS 6	SS 7	SS 8	SS 9	SS 10	SS 11	SS 12
満 13	SS 14	SS 15	SS 16	SS 17	満 18	SS 19
SS 20	SS 21	SS 22	SS 23	SS 24	満 25	SS 26
満 27	SS 28	SS 29	SS 30			

7月

日	月	火	水	木	金	土
				SS 1	SS 2	SS 3
SS 4	SS 5	SS 6	SS 7	SS 8	SS 9	SS 10
SS 11	SS 12	SS 13	SS 14	SS 15	SS 16	SS 17
SS 18	SS 19	SS 20	SS 21	SS 22	SS 23	SS 24
SS 25	SS 26	SS 27	SS 28	SS 29	SS 30	SS 31

8月

日	月	火	水	木	金	土
D 1	D 2	D 3	D 4	D 5	F 6	F 7
E 8	E 9	E 10	E 11	E 12	G 13	G 14
D 15	D 16	D 17	D 18	D 19	D 20	D 21
C 22	A 23	SS 24	A 25	SS 26	C 27	C 28
C 29	A 30	SS 31				

満 ご了承ください ←マークの出発日はご好評につき満席となりました

※グランドハイアット宿泊希望の場合3日間2,000円増し、4日間14,000円増し
※リッツ4日間の場合は大人9,000円増し、
※両ホテルとも7/17、18発は4日間料金に6,000円増し

リッツ3日間料金

SS	A	B	C	D	E	F	G	H
39,900円	44,900円	45,900円	49,900円	51,900円	56,900円	59,900円	69,900円	75,900円

2日目 美しくなる1日コース 無料で選べます

お肌に嬉しい!コラーゲンたっぷりの選べる昼食

サムゲタン 又は サムギョプサル

韓国の代表的なスープ料理のひとつ。鶏肉に高麗人参、もち米などを入れて煮込んだ栄養食です。

サムは数字の3、ギョプは層、サルは肉を表し、豚の三枚肉の焼肉料理のことをさしています。

美しくなる1日… 韓国式エステ体験

男性もエステ体験出来ます
■サウナ ■汗蒸幕 ■アカスリ ■きゅうりパック ■オイルマッサージ ■選べるヨモギ蒸し又は全身泥パック

免税店クーポン 20,000ウォン分!!プレゼント!!

※免税店クーポン20,000ウォン分とは、各免税店にて100ドル以上お買い物をされた場合免税店クーポン10,000ウォン分づつプレゼントとなります。

■最少催行人員/2名■食事:(2日目フリーコースの場合)朝0・昼0・夕1回(機内食は除く) ■食事:(2日目美しくなる1日コースの場合)朝0・昼1・夕1回(機内食は除く)■添乗員:添乗員は同行致しませんが現地にて日本語が堪能な係員が対応致します■利用予定航空会社:アシアナ航空■現地空港税/(2,500円)■一人部屋追加代金(1泊分):金~月泊9,000円増し、火~木泊11,000円増し※ホテルにて朝食ご希望の方1回1,000円(別途)※4日間の場合、3日目は自由行動となります

1日目夕食カルビ付

エステ体験が選べます

男性もエステ体験できます

品数豊富、新羅免税店、老舗の名店、東和免税店2つの免税店とエネルギッシュな東大門エリアでショッピング三昧!!

1日目ご夕食はカルビをご賞味!!ショッピングの後の嬉しい夕食
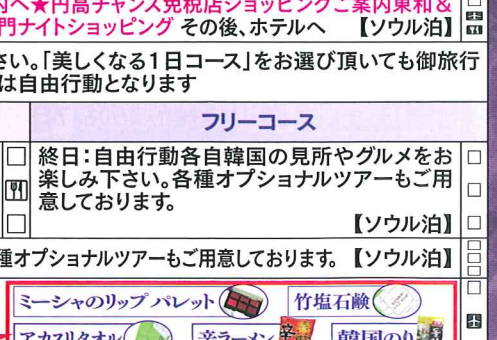
1	1	静岡 ソウル	静岡空港より仁川空港へ 仁川空港到着後、★ソウル市内へ★円高チャンス免税店ショッピングご案内東和&新羅免税店ご案内、その後夕食へ カルビの夕食後、東大門ナイトショッピング その後、ホテルへ 【ソウル泊】
2	2	選べる2コース ※1	「フリーコース」と「美しくなる1日コース」よりお選び下さい。「美しくなる1日コース」をお選び頂いても御旅行代金の追加はございません(※1)4日間の場合、3日目は自由行動となります
			美しくなる1日コース: ホテルより、★仁寺洞&明洞コスメ通り散策昼食(コラーゲンたっぷりのサムゲタンorサムギョプサル) 韓国式エステ体験:サウナ、汗蒸幕、アカスリ、オイルマッサージ、ヨモギ蒸しパック又は全身ドロパック、キュウリパック 【ソウル泊】
			フリーコース: 終日:自由行動各自韓国の見所やグルメをお楽しみ下さい。各種オプショナルツアーもご用意しております。 【ソウル泊】
/	3	ソウル	終日:自由行動 各自韓国の見所やグルメをお楽しみ下さい。各種オプショナルツアーもご用意しております。【ソウル泊】
3	4	ソウル 静岡	ホテルより★韓国食品店に立ち寄り、その後仁川空港へ 仁川空港より静岡空港へ お帰りの際 美と食 の5つのプレゼント!!