新潟産チューリップと踊ろう、春まで。

長い冬を明るい気持ちで過ごしたいあなたへ。
春が一番好き、今からもう待ち遠しい、と言ってたあの人へ。
冬の間から美しく、あたたかく咲き誇る新潟産チューリップたちとともに、春までの日々を過ごしませんか？

「にいがたチューリップいっぱいプロジェクト」って？

新潟県・新潟市の花であるチューリップをもっと県内・全国の方に知ってもらい、さまざまなシーンで使ってもらおうとスタートしたPRと利用促進のためのプロジェクトです。

にいがたチューリップのいいところ

新潟県は
チューリップ切り花の出荷量が
全国で **No.1!**

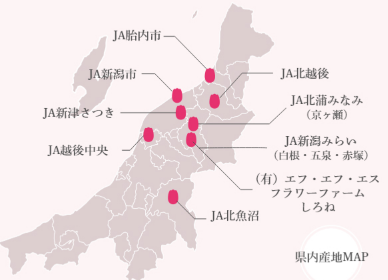

新潟県では11月～3月までに、約1,200万本、約300品種のチューリップを出荷しています。

バラエティーの多さが自慢です
新潟県オリジナル品種や香りチューリップなど、300以上もの多種多様な品種をお届けします。

花持ちがよく、キレイなまま長く楽しめます
暖かい室内でも長持ちするので、インテリアやウェディング、イベント会場等でも大活躍します。

寒い冬でも全国に春を届けます
新潟で育てたチューリップは、10月の寒い時期から4月上旬まで、日本全国に春を届けています。

にいがたチューリップ おすすめの品種

ピンクの王道 チューリップらしい花
〈クリスマスドリーム〉
タイプ：ピンク/一重咲き
時 期：12月上旬～3月下旬

ピンク色の人気品種。花色、花型、名前の通り、蕾には夢が詰まっているような可愛らしさです。
［(有) エフ・エフ・エスフラワーファームしろね］成田さん

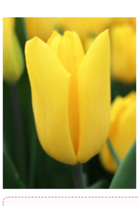

抜群の丈夫さと 元気の出るビビットカラー
〈ストロングゴールド〉
タイプ：イエロー/一重咲き
時 期：12月上旬～3月下旬

みんなが知ってる慣れ親しんだチューリップ。お世話も簡単で、きれいな花を長く楽しめます！
［JA新潟みらい］青木さん

変わり咲きチューリップの 世界にようこそ
〈ミステリアスパーロット〉
タイプ：パープル/パーロット咲き
時 期：1月下旬～2月下旬

名前のとおり、チューリップには見えない変わり者。ミステリアスなあの子との距離もぐっと近づく。
［JA全農］近藤さん

パステルピンクで 可愛らしい色合い
〈クリスマスパール〉
タイプ：ピンク/一重咲き
時 期：12月上旬～3月下旬

桜貝のような優しいピンク色が可愛らしくて上品です。たくさん使ってほしい品種です。
［JA越後中央］河村さん

柔らかなレースに 包まれたような八重咲き
〈クイーンズランド〉
タイプ：サーモンピンク/八重・フリンジ咲き
時 期：12月上旬～3月下旬

エレガントなピンク色のグラデーション、白いレースのようなフリンジで、華やかさNO.1！
［（有）ヨシザワフラワー］宇田さん

太陽のような 可愛いチューリップ
〈モンテオレンジ〉
タイプ：オレンジ/八重咲き
時 期：12月上旬～3月下旬

元気をくれる明るいオレンジの八重咲き。お日様みたいにあたたかくて、見ていると笑顔になります。
［燕市生産者］本間さん

香りチューリップについて

チューリップは香りがしないもの、そんな風に思っていませんでしたか？
多くの品種はほとんど匂わない、匂っても好ましい香りではないというのが事実ですが、
実は中には好ましい香りを持つ品種もあります。
みなさんも、チューリップの色や形だけでなく、香りも楽しんでみませんか？

ベロナ
柑橘系の爽やかな香り

サンネ
レモンティーのような甘い香り

シュガーラブ
甘いフルーツの香り

タイムレス
杏仁豆腐のような甘い香り

バレリーナ
スミレの香り

カンフー
杏仁豆腐のような甘い香り

※香りの感じ方には個人差がございます。

にいがたチューリップ シーン別活用アイデア

scene.
1 デイリーユース

お手持ちのガーデングッズにプラスで ナチュラルに楽しめる

じょうろ・ブリキのバケツなど、ご家庭にある容器にチューリップを挿し、お庭で切ったグリーンを添えれば、一気に春めいたお庭に変身します。
［フレッシュはな正 新潟店］より

口の広い花瓶を用いれば チューリップの良さが引き立ちます

表情のかわるチューリップは口の広い花瓶に流れを生かして活けるのがおすすめ。
スイートピーとの相性もバッチリ！
［吉田フローリスト］より

scene.
2 プレゼント

花瓶のいらない魔法のブーケは もらった方もニッコリ

春色をたくさんあつめたカラフルブーケはとっても華やか！花瓶いらずでそのまま飾れるので、贈りたい相手の手間も取りません。
［吉田フローリスト］より

新しい人生の一歩を踏み出す人への お祝いとして

チューリップをメインに、春の球根植物を合わせた優しい色合いのバスケットです。見る人に元気や勇気をくれる花たちを揃えています。
［フレッシュはな正 新潟店］より

scene.
3 ブライダル

上品なホワイトのチューリップは チャペル装花にもぴったり

世界にひとつの、おふたりだけのウェディング。おふたりに笑顔の大輪が咲きますように、チューリップの花が彩りを添えます。
［ホテルオークラ新潟］より

色とりどりのチューリップは 他のお花とも相性抜群！

季節を感じる装飾は、春の柔かい光溢れる会場にもぴったり！他のお花とも相性が良いので、お二人の好みによって様々なコーディネートを作れます。
［ホテル日航新潟］より

可憐で春らしいブーケは 幸せいっぱいの花嫁にピッタリ

パーティーシーンをたくさんのチューリップで彩ってみてはいかがでしょう。春だけの愛らしいコーディネートが叶います。
［ANAクラウンプラザホテル新潟］より

― 各店舗お問い合わせ先 ―

フレッシュはな正 新潟店
電話：025-257-8787
住所：新潟市中央区長潟3-1-26
時間：9:00～19:00（冬期1月2月は18:00まで）
休み：正月1日2日
URL：http://www.hanasho.info/

吉田フローリスト
電話：025-224-2181
住所：新潟市中央区学校町通2-595-9
時間：9:00～18:30（休日・祝祭日18:00）
休み：不定休
URL：https://www.yoshidaflorist.com/

ホテルオークラ新潟
電話：025-224-6111
住所：新潟市中央区川端町6-53
URL：http://www.okura-niigata.co.jp/

ホテル日航新潟
電話：025-240-1883
住所：新潟市新潟市中央区万代島5-1
URL：https://www.hotelnikkoniigata.jp/

ANAクラウンプラザホテル新潟
電話：025-245-3333
住所：新潟市中央区万代5-11-20
URL：https://www.anacrowneplaza-niigata.jp/

インスタグラム用ハッシュタグ
#にいがたチューリップ
Pasha!
みんなの投稿

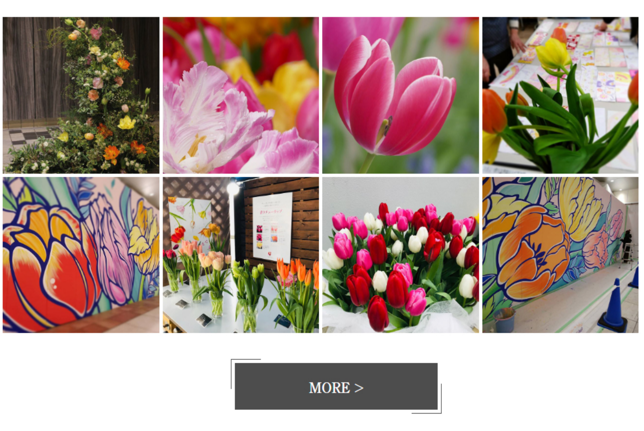

MORE >

にいがたチューリップ 各種リンク

品種紹介

JA全農にいがたHPへ | カタログPDF

取り扱い店舗

JA全農にいがた 店舗一覧へ

協賛

新潟県花き振興協議会 | JA新潟みらい | JA越後中央・東部園芸センター | 新潟県花卉球根農業協同組合 | SHINKA | 新潟フラワーハート | 有限会社高義園

チューリップいっぱいプロジェクト NIIGATA

お問い合わせ
新潟県新潟地域振興局農林振興部
住所 〒956-8625 新潟市秋葉区新津4524-1
電話番号 0250-24-7192