

令和6年12月吉日

学校法人石川高等学校 B日程入試 吹奏楽 実技試験について

師走の候、受験者の皆様におかれましては、ますますご清栄のことと存じます。
さて、B日程入試における吹奏楽部の実技試験課題を添付いたします。

・木管

- ① スケール
- ② バレエ音楽「白鳥の湖」より 第四幕 第29場 終曲から抜粋

・金管

- ① スケール
- ② リップスラー

・打楽器

- ① スネアドラム（小太鼓）でのリズム打ち
- ② マリンバによるスケール

諸注意

- (1) 試験時、メトロノームは使用しません。
- (2) 原則、自分の楽器もしくは所属中学校の楽器を使用してください。打楽器は本校のものを貸しますが、スティック、マレットは持参してください。
- (3) 譜面台は準備しますが、暗譜指定の課題は暗譜で演奏してください。

担当 齋藤 大河

Flute

C dur、F dur、B \flat dur、E \flat dur の音階より試験場で指定された調を、暗譜で2調演奏すること。

$\text{♩} = 80 \sim 92$ C dur

F dur

B \flat dur

E \flat dur

Oboe

C dur、F dur、B \flat dur、E \flat dur の音階より試験場で指定された調を、暗譜で2調演奏すること。

$\text{♩} = 80 \sim 92$ C dur

9 F dur

17 B \flat dur

25 E \flat dur

Oboe

バレエ音楽「白鳥の湖」より 第四幕 第29場 終曲から抜粋

P.I.Tchaikovsky

Allegro agitato

Bassoon

C dur、F dur、B \flat dur、E \flat dur の音階より試験場で指定された調を、暗譜で2調演奏すること。

$\text{♩} = 80 \sim 92$ C dur

F dur

B \flat dur

E \flat dur

Bassoon

バレエ音楽「白鳥の湖」より 第四幕 第29場 終曲から抜粋

P.I.Tchaikovsky

Allegro agitato

5

Clarinet in B \flat

C dur、F dur、B \flat dur、E \flat dur の音階より試験場で指定された調を、暗譜で2調演奏すること。

$\text{♩} = 80 \sim 92$ C dur

F dur

B \flat dur

E \flat dur

Clarinet in B \flat

バレエ音楽「白鳥の湖」より 第四幕 第29場 終曲から抜粋

P.I.Tchaikovsky

Allegro agitato

mf

5

Bass Clarinet in B \flat

C dur、F dur、B \flat dur、E \flat dur の音階より試験場で指定された調を、暗譜で2調演奏すること。

$\text{♩} = 80 \sim 92$ C dur

F dur

B \flat dur

E \flat dur

Bass Clarinet in B \flat

バレエ音楽「白鳥の湖」より 第四幕 第29場 終曲から抜粋

P.I.Tchaikovsky

Allegro agitato

5

Alto Saxophone

C dur、F dur、B♭ dur、E♭ dur の音階より試験場で指定された調を、暗譜で2調演奏すること。

♩ = 80~92 C dur

F dur

B♭ dur

E♭ dur

Alto Saxophone

バレエ音楽「白鳥の湖」より 第四幕 第29場 終曲から抜粋

P.I.Tchaikovsky

Allegro agitato

Tenor Saxophone

C dur、F dur、B \flat dur、E \flat dur の音階より試験場で指定された調を、暗譜で2調演奏すること。

$\text{♩} = 80\sim 92$ C dur

F dur

B \flat dur

E \flat dur

Tenor Saxophone

バレエ音楽「白鳥の湖」より 第四幕 第29場 終曲から抜粋

P.I.Tchaikovsky

Allegro agitato

mf

5

Baritone Saxophone

C dur、F dur、B \flat dur、E \flat dur の音階より試験場で指定された調を、暗譜で2調演奏すること。

$\text{♩} = 80 \sim 92$ C dur

F dur

B \flat dur

E \flat dur

Baritone Saxophone

バレエ音楽「白鳥の湖」より 第四幕 第29場 終曲から抜粋

P.I.Tchaikovsky

Allegro agitato

Trumpet in B \flat

C dur、F dur、B \flat dur、E \flat dur の音階より試験場で指定された調を、暗譜で2調演奏すること。

$\text{♩} = 80\sim 92$ C dur

F dur

B \flat dur

E \flat dur

Trumpet in B♭

リップスラー

Taiga Saito

♩ = 72~100

5

9

13

Horn in F

C dur、F dur、B \flat dur、E \flat dur の音階より試験場で指定された調を、暗譜で2調演奏すること。

$\text{♩} = 80\sim 92$ C dur

F dur

B \flat dur

E \flat dur

Horn in F

リップスラー

Taiga Saito

♩ = 72~100

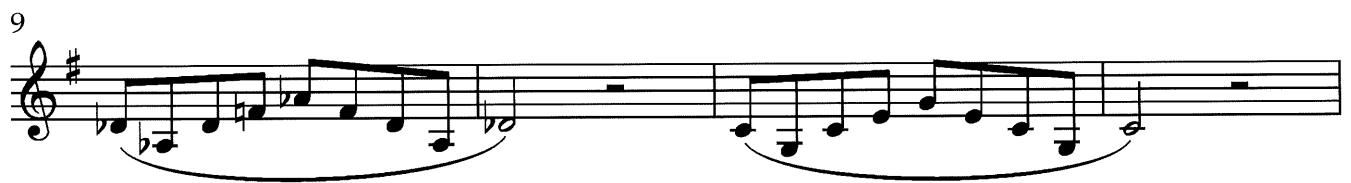
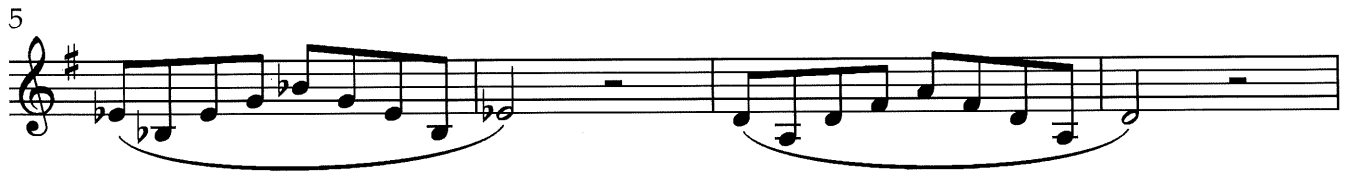

Trombone

C dur、F dur、B \flat dur、E \flat dur の音階より試験場で指定された調を、暗譜で2調演奏すること。

♩ = 80~92

C dur

F dur

B \flat dur

E \flat dur

Trombone

リップスラー

Taiga Saito

♩ = 72~100

Euphonium

C dur、F dur、B \flat dur、E \flat dur の音階より試験場で指定された調を、暗譜で2調演奏すること。

$\text{♩} = 80 \sim 92$

C dur

F dur

B \flat dur

E \flat dur

Euphonium

リップスラー

Taiga Saito

♩ = 72~100

Tuba

C dur、F dur、B \flat dur、E \flat dur の音階より試験場で指定された調を、暗譜で2調演奏すること。

$\text{♩} = 80 \sim 92$ C dur

F dur

B \flat dur

E \flat dur

Tuba

リップスラー

Taiga Saito

♩ = 72~100

5

9

13

Snare Drum

吹奏楽部 B日程試験 実技試験 (打楽器①)

Taiga Saito

♩ = 80~92

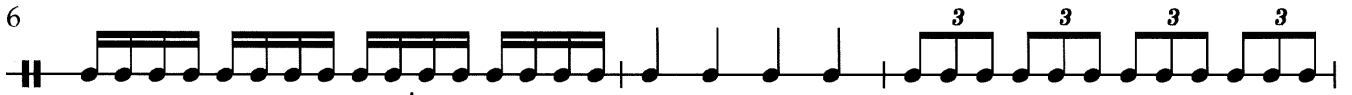

吹奏楽部 B日程試験 実技試験 (打楽器②)

C dur、F dur、B♭ dur、E♭ dur の音階より試験場で指定された調を、暗譜で2調演奏すること。

Taiga Saito

♩ = 72~80

C dur

Marimba

F dur

B♭ dur

E♭ dur

