

令和7年12月吉日

## 学校法人石川高等学校 令和8年度B日程入試

### 吹奏楽部 実技試験について

師走の候、受験者の皆様におかれましては、ますますご清栄のことと存じます。  
さて、B日程入試における吹奏楽部の実技試験課題を添付いたします。

#### ・木管

- ① スケール
- ② バレエ音楽「白鳥の湖」より 第四幕 第29場 終曲から抜粋

#### ・金管

- ① スケール
- ② リップスラー

#### ・打楽器

- ① スネアドラム（小太鼓）でのリズム打ち
- ② マリンバによるスケール

#### 諸注意

- (1) 試験時、メトロノームは使用しません。
- (2) 原則、自分の楽器もしくは所属中学校の楽器を使用してください。打楽器は本校のものを貸しますが、スティック、マレットは持参してください。
- (3) 譜面台は準備しますが、暗譜指定の課題は暗譜で演奏してください。

担当 齋藤 大河

## Flute

C dur、F dur、B $\flat$  dur、E $\flat$  dur の音階より試験場で指定された調を、暗譜で2調演奏すること。

$\text{♩} = 80 \sim 92$  C dur

F dur

B $\flat$  dur

E $\flat$  dur

Flute

バレエ音楽「白鳥の湖」より 第四幕 第29場 終曲から抜粋

P.I.Tchaikovsky

**Allegro agitato**

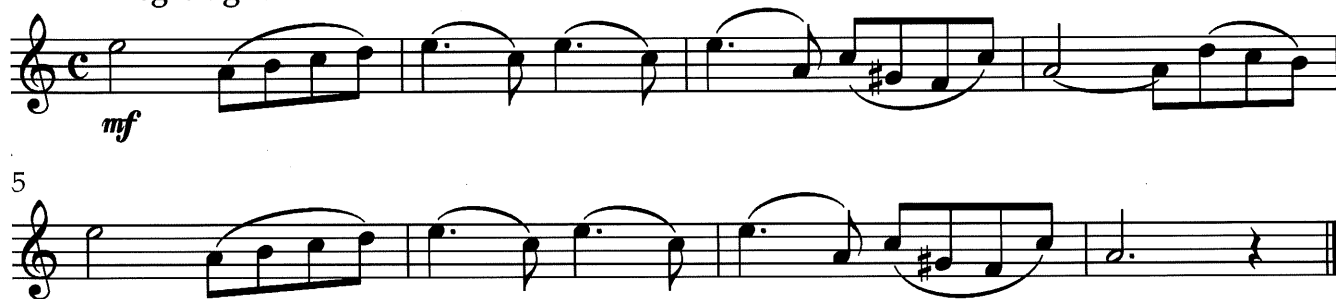

# Oboe

C dur、F dur、B $\flat$  dur、E $\flat$  dur の音階より試験場で指定された調を、暗譜で2調演奏すること。

$\text{♩} = 80 \sim 92$  C dur

9 F dur

17 B $\flat$  dur

25 E $\flat$  dur

Oboe

バレエ音楽「白鳥の湖」より 第四幕 第29場 終曲から抜粋

P.I.Tchaikovsky

**Allegro agitato**

## Bassoon

C dur、F dur、B $\flat$  dur、E $\flat$  dur の音階より試験場で指定された調を、暗譜で2調演奏すること。

♩ = 80~92 C dur

F dur

B $\flat$  dur

E $\flat$  dur

Bassoon

バレエ音楽「白鳥の湖」より 第四幕 第29場 終曲から抜粋

P.I.Tchaikovsky

**Allegro agitato**

## Clarinet in B $\flat$

C dur、F dur、B $\flat$  dur、E $\flat$  dur の音階より試験場で指定された調を、暗譜で2 調演奏すること。

$\text{♩} = 80 \sim 92$  C dur

F dur

B $\flat$  dur

E $\flat$  dur

Clarinet in Bb

バレエ音楽「白鳥の湖」より 第四幕 第29場 終曲から抜粋

P.I.Tchaikovsky

**Allegro agitato**

5

## Bass Clarinet in B $\flat$

C dur、F dur、B $\flat$  dur、E $\flat$  dur の音階より試験場で指定された調を、暗譜で2調演奏すること。

$\text{♩} = 80 \sim 92$  C dur

F dur

B $\flat$  dur

E $\flat$  dur

Bass Clarinet in B♭

バレエ音楽「白鳥の湖」より 第四幕 第29場 終曲から抜粋

P.I.Tchaikovsky

**Allegro agitato**

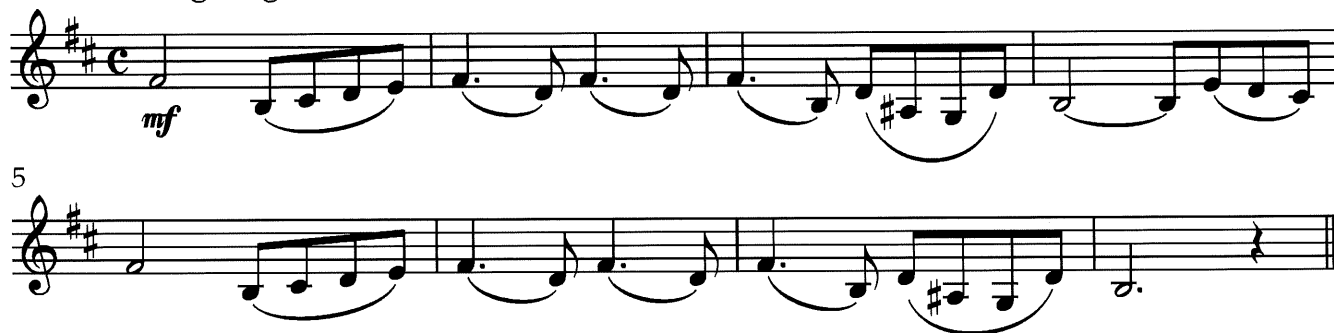

## Alto Saxophone

C dur、F dur、B♭ dur、E♭ dur の音階より試験場で指定された調を、暗譜で2調演奏すること。

♩ = 80~92 C dur

F dur

B♭ dur

E♭ dur

Alto Saxophone

バレエ音楽「白鳥の湖」より 第四幕 第29場 終曲から抜粋

P.I.Tchaikovsky

**Allegro agitato**

## Tenor Saxophone

C dur、F dur、B $\flat$  dur、E $\flat$  dur の音階より試験場で指定された調を、暗譜で2調演奏すること。

$\text{♩} = 80 \sim 92$  C dur

F dur

B $\flat$  dur

E $\flat$  dur

Tenor Saxophone

バレエ音楽「白鳥の湖」より 第四幕 第29場 終曲から抜粋

P.I.Tchaikovsky

Allegro agitato

## Baritone Saxophone

C dur、F dur、B $\flat$  dur、E $\flat$  dur の音階より試験場で指定された調を、暗譜で2 調演奏すること。

Baritone Saxophone

バレエ音楽「白鳥の湖」より 第四幕 第29場 終曲から抜粋

P.I.Tchaikovsky

**Allegro agitato**

## Trumpet in B $\flat$

C dur、F dur、B $\flat$  dur、E $\flat$  dur の音階より試験場で指定された調を、暗譜で2調演奏すること。

$\text{♩} = 80 \sim 92$  C dur

F dur

B $\flat$  dur

E $\flat$  dur

Trumpet in B $\flat$

# リップスラー

Taiga Saito

$\text{♩} = 72 \sim 100$

5

9

13

## Horn in F

C dur、F dur、B $\flat$  dur、E $\flat$  dur の音階より試験場で指定された調を、暗譜で2調演奏すること。

$\text{♩} = 80 \sim 92$  C dur

F dur

B $\flat$  dur

E $\flat$  dur

Horn in F

# リップスラー

Taiga Saito

♩ = 72~100

5

9

13

## Trombone

C dur、F dur、B $\flat$  dur、E $\flat$  dur の音階より試験場で指定された調を、暗譜で2調演奏すること。

♩ = 80~92

C dur

F dur

B $\flat$  dur

E $\flat$  dur

Trombone

# リップスラー

Taiga Saito

$\text{♩} = 72 \sim 100$

5

9

13

## Euphonium

C dur、F dur、B $\flat$  dur、E $\flat$  dur の音階より試験場で指定された調を、暗譜で2調演奏すること。

♩ = 80~92

C dur

F dur

B $\flat$  dur

E $\flat$  dur

Euphonium

リップスラー

Taiga Saito

$\text{♩} = 72 \sim 100$

5

9

13

## Tuba

C dur、F dur、B $\flat$  dur、E $\flat$  dur の音階より試験場で指定された調を、暗譜で2調演奏すること。

♩ = 80~92 C dur

F dur

B $\flat$  dur

E $\flat$  dur

Tuba

# リップスラー

Taiga Saito

♩ = 72~100

5

9

13

Snare Drum

吹奏楽部 B日程試験 実技試験 (打楽器①)

Taiga Saito

♩ = 80~92

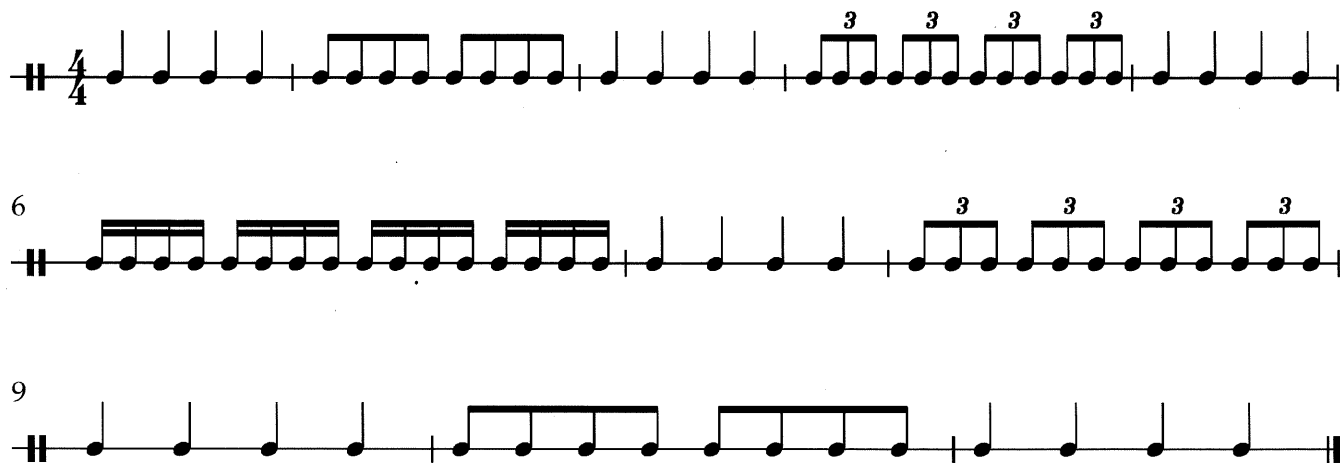

# 吹奏楽部 B日程試験 実技試験（打楽器②）

C dur、F dur、B♭ dur、E♭ dur の音階より試験場で指定された調を、暗譜で2調演奏すること。

Taiga Saito

♩ = 72~80

C dur

Marimba

F dur

B♭ dur

E♭ dur

