

~7colors,7fun~

川崎市観光ガイドマップ
Kawasaki City Tourist Guide Map



ようこそ!
かわさきへ

Welcome to Kawasaki!



川崎市観光ガイドマップ ようこそ!かわさきへ
Kawasaki City Tourist Guide Map Welcome to Kawasaki!

発行:一般社団法人川崎市観光協会

川崎市幸区堀川町66-20 TEL:044-544-8229 <https://www.k-kankou.jp/>

協力:川崎市経済労働局観光・地域活力推進部
<https://www.city.kawasaki.jp/>

Issuer: Kawasaki City Tourist Association

66-20 Horikawa-cho, Saiwai Ward, Kawasaki, Kanagawa TEL: 044-544-8229 <https://www.k-kankou.jp/>

In collaboration with Tourism and Regional Vitality Promotion Department, Economic and Labor Affairs Bureau, Kawasaki City
<https://www.city.kawasaki.jp/>

川崎市観光協会 Kawasaki City Tourist Association

検索 Search

2026年3月発行 制作:株式会社東邦スラン
Issued in March 2026 Producer: Toho Plan Co., Ltd.

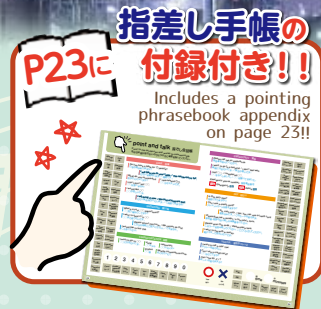

KAWASAKI TOURISM 川崎 × 観光

神奈川県内で2番目に人口の多い都市「川崎」。本ガイドブックは7つの主要駅周辺エリアを中心に川崎観光の魅力を紹介する観光ガイドマップです。

Kawasaki, the second most populous city in Kanagawa. This guidebook is a tourist guide map that introduces the attractions in Kawasaki, focusing on the areas around seven major stations.

川崎市MAP Kawasaki City Map



空の玄関口「羽田空港」から約 **16 min**
About 16 min. from Haneda Airport, the gateway to the sky



羽田空港
Haneda Airport

全長675mの川崎と羽田空港をつなぐ橋!
675-meter-long bridge connecting Kawasaki and Haneda Airport!



多摩川スカイブリッジ
Tamagawa Sky Bridge

Let's go!
KAWASAKI



アクセス Access

JR南武線を軸に川崎を探索! 主要な都市への便利なネットワークも旅に彩りをもたらします。
Explore Kawasaki with the JR Nambu Line as the main line! A convenient network to major cities also adds color to your trip.

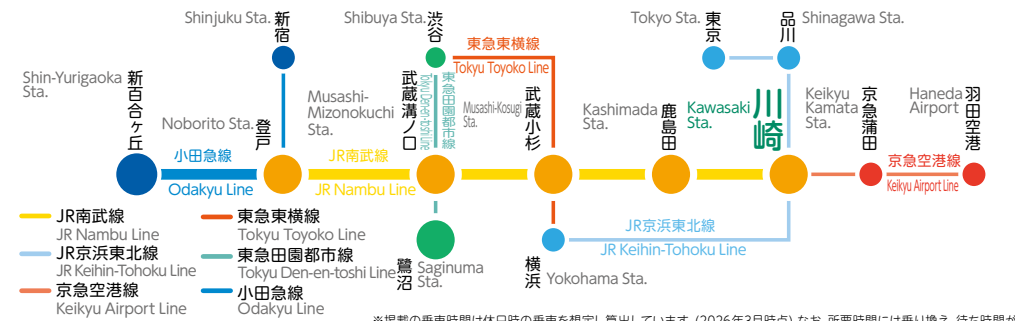

川崎から主要駅へのアクセス Access to major stations from Kawasaki

東京駅 Tokyo Sta. JR東海道本線 JR Tokaido Main Line 約 Approx. 18分 min.	横浜駅 Yokohama Sta. JR東海道本線 JR Tokaido Main Line 約 Approx. 8分 min.	鎌倉駅 Kamakura Sta. JR横須賀線 JR Yokosuka Line 約 Approx. 39分 min.
品川駅 Shinagawa Sta. JR東海道本線 JR Tokaido Main Line 約 Approx. 9分 min.	箱根湯本駅 Hakoneyumoto Sta. JR東海道本線+箱根登山線 JR Tokaido Main Line + Hakone Tozan Line 約 Approx. 90分 min.	羽田空港駅 Haneda Airport Sta. 京急空港線 Keikyū Airport Line 約 Approx. 16分 min.

*掲載の乗車時間は休日時の乗車を想定し算出しています。(2026年3月時点) なお、所要時間には乗り換え、待ち時間が含まれます。*The above times on train are calculated based on holiday timetable.(As of March 2026) The above time includes transfers and waiting time.

川崎大師駅周辺 Kawasaki-Daishi Sta. Area

厄除け大師として全国的に知られる川崎大師。その周辺には様々なグルメが集まる仲見世通りや、写真映え必須の美しい潘秀園(大師公園内)等があります。川崎市随一のパワースポットでご利益をもらいましょう！
Kawasaki Daishi, known throughout Japan as the "Great Master of Charm". Nakamise-dori Street, where a variety of gourmet restaurants are located, and the beautiful and photogenic Shinshu-en Garden (inside Daishi-Koen Park) are nearby. Get blessings at the best power spot in Kawasaki City!

川崎大師 平間寺 Kawasaki Daishi Heikenji Temple



「厄除けのお大師さま」として人々に親しまれる川崎大師 平間寺。

Kawasaki Daishi (Heikenji Temple) is famous throughout Japan as a temple for warding off evil and is affectionately known as "Odaishi-sama."



川崎大師ウォーキングツアー
Daishi Temple & Local Food Walking Tour English Tour

川崎区大師町4-48
4-48 Daishi-machi, Kawasaki Ward

4月～9月 5:30～18:00
10月～3月 6:00～17:30 (21日は5:30～)
※毎月20日は19:00まで開扉
Apr-Sep: 5:30-18:00
Oct-Mar: 6:00-17:30 (5:30 on the 21st)
Open until 19:00 on the 20th of every month.

TEL 044-266-3420

仲見世通り Nakamise-dori Street



川崎大師 仲見世通りにはこんなお店が！
Enjoy stores like this on Kawasaki Daishi Nakamise-dori Street!

つぼ焼き芋甘い和 Tsubo Yakiimo Amaiwa



川崎市川崎区 大師町4-29
4-29 Daishi-machi, Kawasaki Ward

11:00～17:00
定休日:月曜・火曜
Closed on Mon./Tue.

TEL 044-201-7233

テレビで紹介され 大人気！
A hugely popular roasted sweet potato featured on TV!

川崎大師とんとこ飴切り体験 Kawasaki Daishi Tour & Candy-Making Experience English Tour



松屋総本店 Matsuya Main Store

川崎区大師町 4-39
4-39 Daishimachi, Kawasaki Ward

9:00～16:30
TEL 044-277-7711

住吉 Sumiyoshi



幸せを呼ぶ川崎の名物！
住吉の久寿餅
A Kawasaki specialty that brings happiness! Kuzu mochi in Sumiyoshi!

川崎区大師町 4-47
4-47 Daishi-machi, Kawasaki Ward

8:30～17:00
TEL 044-288-4437

かわさき名産品とは What are Kawasaki specialties?



川崎市内で生産・製造、または加工し販売されている品物の中から、お土産にも使えるような川崎らしい品物を3年毎に審査・認定しています。
Every three years, products that are produced, manufactured, or processed in Kawasaki City are carefully selected and certified as distinctive local items suitable as souvenirs.

🍴 …… 飲食 Food and Drink 🛒 …… ショッピング Shopping 🏠 …… 観光スポット Tourist spot



PICK UP!
子授けや商売繁盛で有名な「かなまら祭」が開催される神社
Shrine where the Kanamara Festival is held, famous for child bearing and business prosperity.

若宮八幡宮 金山神社
Wakamiya Hachimangu Shrine Kanayama Shrine

石渡屋 Ishiwataya

肉は松坂屋 Matsuzakaya Meat

自家製だるまコロッケが絶品！
Recommended Item DARUMA croquette

国道409号線 National Route 409

京急大師線 Keikyu Daishi Line

住吉 Sumiyoshi

川崎大師 平間寺 Kawasaki Daishi Heikenji Temple

仲見世通り Nakamise-dori Street

大師公園 Daishi-Koen Park

潘秀園 Shinshu-en Garden

自動車交通安全 祈禱殿
Prayer Hall for Safe Driving

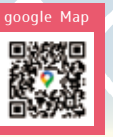
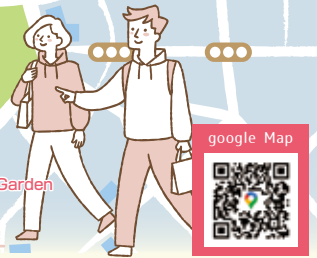

PICK UP!



川崎マリエン Kawasaki Marien

川崎港と市民の交流を深めるためのコミュニティ施設。
地上51m、360°パノラマビューを楽しめる展望室やバーベキュー、テニス、工場夜景を楽しめる！
A community facility to deepen exchanges between Kawasaki Port and citizens. 51m above ground, 360° panoramic view. You can enjoy the observation deck, barbecue, tennis, and the factory night view!

川崎区東扇島38-1
38-1 Higashi-Ogishima, Kawasaki Ward

9:00～21:00
TEL 044-287-6000



TREXKAWASAKI RIVERCAFE

川崎区殿町3-25-11
3-25-11 Tonomachi, Kawasaki Ward

平日11:00～21:00 (20:00L.O)
土日祝9:00～21:00 (20:00L.O)
定休日:毎週水曜日 (祝日の場合は、9:00～営業)

NYスタイル仕込みのフレンチとピッツアが楽しめます！
Enjoy French cuisine and pizza crafted in authentic New York style!

Weekdays: 11:00-21:00 (Last order 20:00)
Weekends & Holidays: 9:00-21:00 (Last order 20:00)
Closed: Wednesdays
Open from 9:00 if Wednesday is a public holiday.

TEL 044-277-5400



多摩川スカイブリッジ Tamagawa Sky Bridge

川崎の新しい観光スポット！
全長675mの川崎と羽田空港をつなぐ橋。照明柱が無いので夜景がきれいに見渡せます。
A new tourist spot in Kawasaki! 675-meter-long bridge connecting Kawasaki and Haneda Airport. There are no streetlights, so you can enjoy the beautiful night view.

鹿島田駅周辺 Kashimada Sta. Area



かわさき推しメシ
Kawasaki
Oshimeshi



飲食 Food and Drink



ショッピング Shopping



観光スポット Tourist spot

鹿島田駅周辺には住宅街が広がり、公園や市営の動物公園もあります。
駅の近くにはJR貨物の車両基地・乗務員基地があり、鉄道好きなら一度は訪れたい場所です。

A sprawling residential area with parks and a municipal zoo surrounds Kashimada Sta..
There is the JR Freight railcar depot and crew base near the Sta.,
which is a must-visit place for railroad enthusiasts.



PICK UP!
貨物列車の聖地!
電車好きの方におすすめのスポット
Freight train mecca!
A great place for
train enthusiasts.



ブラッスリーほっぺ Brasserie Hoppe



☑️ 幸区鹿島田1-8-3
土谷ビル2F
2F, Tsuchiya Bldg,
1-18-3 Kashimada,
Saiwai Ward

🕒 火～日・祝日・祝前日
11:30～14:30 (L.O.14:00)
17:30～21:30
※料理L.O.20:45 / ドリンクL.O.21:00
(祝前日のみドリンクL.O.21:30)
Tue-Sun & Public Holidays
Lunch: 11:30- 14:30 (L.O.14:00)
Dinner: 17:30～21:30
(Food L.O. 20:45 / Drinks L.O. 21:00)

TEL 044-533-5090



かわさき推しメシ2024
一般部門でグランプリを受賞しました!
Grand Prix Winner (General Category),
Kawasaki Oshi Meshi 2024

かわさき推しメシとは What are Kawasaki's Recommended Meals?



#かわさき推しメシ

美食されたお客様の投票と食の専門家
による審査でグランプリを決定する
川崎市内飲食店等の自慢の一品をPR
して応援するイベントです。

This event showcases and supports
signature dishes from restaurants and food
businesses across Kawasaki City. The
Grand Prix winner is chosen through votes
from customers who taste the dishes, along
with evaluations by food experts.

鶏治 keiji



☑️ 幸区下平間131 MYビル2階
2F, MY Building,
131 Shimohirama, Saiwai-ku,
17:00～01:00 (L.O. 0:00)
定休日:水曜日
Closed on Wednesdays

TEL 044-280-7729

AJITO(アジト)



☑️ 幸区新塚越200番
200 Shintsukagoshi, Saiwai Ward

🕒 月～木、日、祝日、祝前日: 16:00～0:00
(料理L.O. 23:00 ドリンクL.O. 23:30)
金、土: 16:00～1:00
(料理L.O. 翌0:00 ドリンクL.O. 0:30)
Mon-Thu, Sun & Hol. 16:00～0:00
Fri & Sat 16:00～1:00
Food L.O. 23:00 (Fri-Sat 0:00) /
Drinks L.O. 23:00 (Fri-Sat 0:00)

TEL 044-542-9911

夢見ヶ崎動物公園 Yumemigasaki Zoological Park



☑️ 幸区南加瀬1-2-1
1-2-1 Minamikase, Saiwai Ward

🕒 9:00～16:00

TEL 044-588-4030

その他のおすすめスポット

縄文天然温泉 志楽の湯 Jomon Hot Spring Spa Shiraku no Yu



☑️ 幸区塚越4-314-1
4-314-1 Tsukagoshi,
Saiwai Ward

🕒 10:00～24:00
(年中無休)
(Open 24/7)

TEL 044-533-8888

PICK UP!



2月中下旬から
3月上旬頃にかけて梅が見頃を迎えます!
Ume plum blossoms are at their best from
mid-late February to early March!

御幸公園 Miyuki Park

☑️ 幸区東古市場1
1 Higashi-Furuichiba,
Saiwai Ward

TEL 044-544-5500

武蔵小杉駅周辺 Musashi-Kosugi Sta. Area

🍴 …… 飲食 Food and Drink 🛒 …… ショッピング Shopping 🏠 …… 観光スポット Tourist spot

近年、再開発が進み最も世帯の多いエリア(2026年3月現在)。

バラエティに富んだスポットが立ち並ぶほか、他都市へのアクセスも抜群です。

The area with the most households (as of March 2026) after redevelopment in recent years. In addition to a wide variety of places to visit, the city also offers excellent access to other cities.

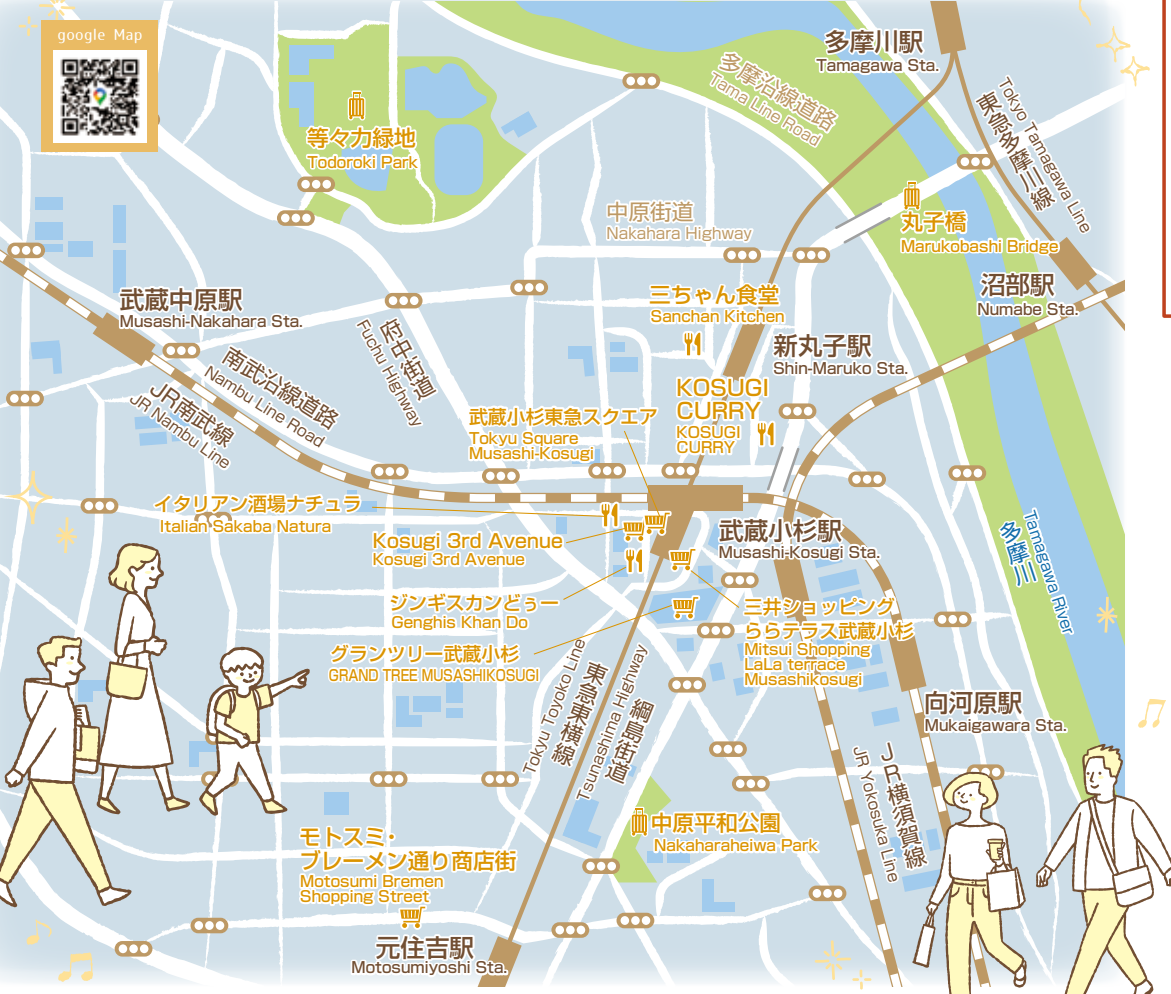

PICK UP!

冬にはイルミネーションで商店街がきらきらと輝きます。In winter, the shopping streets sparkle with illuminations.

モトスミ・フレーメン通り商店街
Motosumi Bremen Shopping Street

商店街のシンボル
Symbol of the shopping street
フレーメンの音楽隊像
Statue of the Bremen Town Musicians

動物モチーフのかわいいドーナツ。「イクミママの」どうぶつドーナツ! 本店もあります! (Cute donuts with animal motifs) The main store for Ikumima's Animal Donuts! is also located here.

🏠 中原区木月1-29-18
元住吉コミュニティーセンター
1-29-18 Kizuki, Nakahara Ward
Motosumiyoshi Community Center
🕒 11:00~20:00 📞 044-422-3626

🏟️ 等々力緑地 Todoroki Park

Uvance とどろきスタジアム
Uvance Todoroki Stadium

フロンタレのホームスタジアム!
Kawasaki Frontale's Official Home stadium

🏠 中原区等々力1-1
1-1 Todoroki, Nakahara Ward
🕒 9:00~21:30
TEL 044-200-2408

🍴 ジングスカン どうー Genghis Khan Do

🕒 火・水・木・金 17:00 - 22:00
土・日 16:00 - 22:00
定休日: 月

*営業時間・定休日は変更となる場合がございますので、ご来店前に店舗にご確認ください。

Tue-Fri 5:00PM-22:00
Sat&Sun 16:00-22:00
Closed Mondays
Please note that opening hours and regular closing days are subject to change. We recommend contacting the store before your visit.

🍴 イタリアン酒場ナチュラ Italian Sakaba Natura

🏠 中原区小杉町3-428-6 小杉山協ビル1F
1st Floor, Kosugi Sankyo Bldg., 3-428-6 Kosugicho, Nakahara Ward
🕒 12:00~23:00(L.O.22:00)
定休日: なし
Open daily
TEL 044-722-0088

🌳 グランツリー武蔵小杉 GRAND TREE MUSASHIKOSUGI

🏠 中原区新丸子東3-1135-1
3-1135-1 Shin-Maruko-Higashi, Nakahara Ward
🕒 10:00~21:00
TEL 044-411-7111

🍲 KOSUGI CURRY

濃すぎ?!がクセになる濃厚絶品オリジナルカレー
You'll definitely get hooked! Rich and exquisite original curry

🏠 中原区新丸子東2-897-11
ラポール新丸子102号室
Rapport Shin-Maruko 102, 2-897-11 Shin-Maruko Higashi, Nakahara Ward
🕒 11:30~15:00, 17:30~21:00 (月曜定休日)
(Closed on Mondays)
TEL 044-571-7186

🍴 三ちゃん食堂 Sanchan Kitchen

🏠 中原区新丸子町733
733 shinmarukocho Nakahara ward
TEL 044-722-9751

🕒 月・火・木・金: 12:00 - 20:30 L.O. 19:30
土・日: 12:00 - 18:00 L.O. 17:00
定休日: 水
営業時間・定休日は変更となる場合がございますので、ご来店前に店舗にご確認ください。

Mon, Tue, Thu & Fri 12:00 PM - 8:30 PM (Last Order 7:30 PM)
Sat & Sun 12:00 PM - 6:00 PM (Last Order 5:00 PM)
Closed on Wednesdays
Opening hours and regular closing days are subject to change. Please contact the store before your visit.

🏠 影向寺 Yogoji Temple

🏠 宮前区野川本町3-4-4
3-4-4 Nogawa Honcho, Miyamae Ward
🕒 7:00~17:00
TEL 044-766-7932

武蔵溝ノ口駅周辺 Musashi-Mizonokuchi Sta. Area

商業施設や地域資源を活かした買い物や食事などが気軽に楽しめます。
また、プレイケンの「聖地」としても広く知られています。

A town with rich nature and a relaxed atmosphere that is popular among families.
Spots for both adults and children to enjoy are available throughout the area.



かわさき推しメシ
Kawasaki
Oshimeshi



飲食 Food and Drink



ショッピング Shopping



観光スポット Tourist spot

PICK UP!

自然と人の調和を目的に
開発された複合施設です
A complex developed for
harmonizing nature and people



Restaurants / Cafe /
Shops / Garden house etc.

フィオーレの森
Bosco Del FIORE
高津区久木1-16-30
1-16-30 Hisamoto, Takatsu Ward
各店舗による
Depends on stores
TEL 044-866-3418

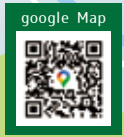

等覚院
Togakuin Temple
宮前区神木本町1-8-1
1-8-1 Shiboku-honcho,
Miyamae Ward
6:00~17:00
TEL 044-866-4573

TETO-TEO
神奈川県川崎市
高津区溝口
1-18-4
プラウド溝の口1階
1F Proud Mizonoguchi
1-8-4 Mizonokuchi
Takatsu ward
Mon~Thu: 11:00-18:00/LO17:30
LUNCH 11:00-15:00
CAFE ALL TIME
Fri&Sat: 11:00-22:00/LO21:00
LUNCH 11:00-15:00
DINNER 18:00-22:00
CAFE ALL TIME
Sun&HoliDay: 11:00-17:00/LO16:30
LUNCH 11:00-15:00
CAFE ALL TIME
Closed: Wednesday TEL 044-387-2579



子どもの「やりたい」が
自由にチャレンジできる!
Where children are free
to explore, create, and
pursue what inspires them.



川崎市子ども夢パーク
Kawasaki City Municipal Dream Park for Children
高津区下作延5-30-1
5-30-1 Shimosakunobe,
Takatsu Ward
9:00~21:00
TEL 044-811-2001

レトロな雰囲気
一杯いかがですか?
How about a drink
in a retro atmosphere?



溝の口駅 西口商店街
Mizonokuchi West Exit Shopping Street
高津区溝口2-4-5
2-4-5 Mizonokuchi,
Takatsu Ward
各店舗による
Depends on stores
TEL 044-833-0615
(高津区商店街)
(Takatsu Ward Shopping Street)

珍しい!!
白いカレーうどん
A rare treat!
White curry udon



うどん路じ Udon Roji
高津区溝口1-11-7
1-11-7 Mizonokuchi, Takatsu Ward
月~金: 11:30~15:00 (L.O.14:30)
17:00~23:00 (L.O.22:30)
土・祝: 11:30~23:00 (L.O.22:30)
Mon-Fri: 11:30-15:00 (L.O.14:30)
17:00-23:00 (L.O.22:30) Sat., Sun., holidays: 11:30-23:00 (L.O.22:30)
TEL 044-811-6644

神奈川県最古の
人工水路。
毎年咲く桜は
人々に感動を与えます!
The oldest man-made waterway
in Kanagawa Prefecture.
Cherry blossoms inspire
people every year!



二ヶ領用水
Nikaryo Yosui Canal

鷺沼駅周辺 Saginuma Sta. Area

🍴 …… 飲食 Food and Drink
 🛒 …… ショッピング Shopping
 🏠 …… 観光スポット Tourist spot
 🌿 …… 農園 Farms

多摩丘陵にあるこのエリアは起伏に富んだ地形です。東京や横浜へのアクセスが良いベッドタウンです。

Located in the Tama Hills, this area has an undulating geographic feature. It is a bedroom community with good access to Tokyo and Yokohama.



地図に載っていない観光農園も掲載しています。情報はこちらから！
Some farms are not shown on the map. Scan the code for the information!

🏠 宮前平源泉湯けむりの庄 Miyamaedaira Gensen Yukemuri no syou



高級旅館のような行末の温浴施設。岩盤浴施設が6種類あり、開放的な露天風呂も魅力的です！
Luxury Japanese hotel-like hot spring facility. There are six different types of bedrock bath facilities, and very attractive open-air baths!

📍 宮前区宮前平2-13-3
2-13-3 Miyamaedaira, Miyamae Ward
🕒 平日:10:00~24:00 (最終受付 23:30)
土・日・祝: 9:00~24:00 (最終受付 23:30)
Weekdays: 14:00-22:00 (Last admission: 23:30)
Sat., Sun., holidays: 9:00-24:00 (Last admission: 23:30)
TEL 044-860-2641



🏠 コミュニケーション・スラザ川崎 Communication Plaza Kawasaki



🍴 どうふ屋うかい 鷺沼店 Tofu Cuisine



📍 宮前区南平台1-1
1-1 Nanpeidai, Miyamae Ward
🕒 (1)10:30~11:30, (2)13:30~14:30, (3)15:00~16:00
Viewing Sessions (1)10:30-11:30 (2)13:30-14:30 (3)15:00-16:00
TEL 044-866-8730

📍 宮前区鷺沼1-18-4
1-18-4 Saginuma, Miyamae Ward.
🕒 平日 11:30~14:30 L.O. 17:00~21:00 (19:00 L.O.)
土日祝 11:00~21:00 (19:00 L.O.)
Weekdays: 11:30-14:30 / 17:00-21:00 (L.O. 19:00)
Weekends & Holidays: 11:00-21:00 (L.O. 19:00)
TEL 044-865-1028



PICK UP!



🛒 **川崎市中央卸売市場北部市場**
Northern Market of Kawasaki Central Wholesale Market
📍 宮前区水沢1-1-1 1-1-1 Mizusawa, Miyamae Ward
🕒 開市情報は川崎市ホームページをご参照ください
Please refer to the Kawasaki City website for opening information
<https://ichibadeokaimono.jp>
TEL 044-975-2874

市場内にはオシャレなカフェも！
There is also a stylish cafe in the market?!

🍴 食堂街 (川崎市中央卸売市場北部市場) Restaurant district (Northern Market of Kawasaki Central Wholesale Market)



新鮮な食材を使った「市場メシ」が食べられる！
You can eat "Market meals" cooked with fresh foodstuffs!

📅 土日祝のみ Sat., Sun. and holidays only

🌿 SOLSO FARM

📍 宮前区西野川2-6 2-6 Nishinogawa, Miyamae Ward
🕒 営業日についてはホームページをご参照ください
Please refer to the website for business days.
<https://solsofarm.com/>
TEL 044-740-3770
※駐車場空き状況の問い合わせはご遠慮ください。
*Please refrain from inquiring about parking availability.



住宅街にあるファームマーケット！
広大な敷地の中はいくつかのエリアに分かれ、まるで植物のテーマパーク☆
緑を眺めながらランチもできます♪
A farm market in a residential area! The vast grounds are divided into several areas just like a plant theme park! Have lunch while taking in the greenery!

登戸駅周辺 Noborito Sta. Area

かわさき推しメシ
..... Kawasaki
Oshimeshi

..... 飲食 Food and Drink

..... ショッピング Shopping

..... 観光スポット Tourist spot

..... 農園 Farms

おすすめは何と言っても、川崎市最大の自然が広がる「生田緑地」。
自然・芸術・文化を楽しみたいなら登戸へ！
Our recommendation is Ikuta Ryokuchi Park,
the largest natural area in Kawasaki City.
Go to Noborito to enjoy nature, art, and culture!



日本民家園
監染体験
Indigo Dyeing
Experience at Japan
Open-Air Folk House
Museum
English Tour

日本各地の古民家が見学できる！
民家に関する民俗資料なども
収蔵しています。
You can explore traditional
folk houses from across
Japan. The museum also
houses a collection of folk
materials and exhibits
related to traditional homes.

Ikuta Ryokuchi Park 生田緑地
多摩区枳形7-1-4 7-1-4 Masugata, Tama Ward TEL 044-933-2300

川崎市立日本民家園 Japan Open-air Folk House Museum
多摩区枳形7-1-1 7-1-1 Masugata, Tama Ward
9:30~17:00(11月~2月16:30まで)
入園は開園30分前まで
休園日:月(祝日の場合翌火曜)、
祝日の翌日(土・日・祝日の場合は開園)、年末年始
9:30~17:00 (Nov. - Feb. closes at 16:30)
Admission until 30 minutes before closing
Closed: Mondays (or the following
Tuesday if Monday is a national
holiday), the day following a national
holiday (open on Saturdays and
Sundays and holidays), New Year
holidays
TEL 044-922-2181

そば処白川郷 (日本民家園内)
Soba Restaurant Shirakawa-go
(in Japan Open-air Folk House Museum)
多摩区枳形7-1-1 7-1-1 Masugata, Tama Ward
11:00~ラストオーダー:14:15
※そばが無くなった場合、早じまい
することがあります。
定休日:日本民家園の休園日に準じます。
Opens at 11:00 Last order: 14:15
*The restaurant may close
early when the soba noodles
run out.
Closed: Same as closing days of
Japan Open-air Folk House
Museum
TEL 044-932-7747

川崎市岡本太郎美術館 Taro Okamoto Museum of Art, Kawasaki
多摩区枳形7-1-5 7-1-5 Masugata, Tama Ward
9:30~17:00(入館は16:30まで)
休館日:月(祝日の場合翌火曜)、
祝日の翌日(土・日・祝日の場合は開園)、
年末年始、
臨時休館日あり
9:30~17:00 (admission until 16:30)
Closed: Monday (or the following
Tuesday if Monday is a national
holiday), the day following a
national holiday (open on Saturday
and Sunday), New Year's holidays,
temporary closing
TEL 044-900-9898

**改修工事に伴う展示室での
展覧会休室について**
2026年3月30日から2029年3月31日(予定)まで改修工
事に伴い展示室での展覧会を休止します。展示室外での
スペースでミニ展示「ちよこっとTARO」を開催
Notice of Exhibition Suspension Due to Renovation Work
Exhibitions in the gallery will be temporarily suspended from
March 30, 2026, to March 31, 2029 (tentative) due to renova-
tion work. During this period, please enjoy a small pop-up
exhibition, "Chokotto TARO," in spaces outside the gallery.

かわさき宙と緑の科学館(川崎市青少年科学館) Cafe 星めぐり (科学館内)
Kawasaki Municipal Science Museum Cafe Hoshimeguri (in the Science Museum)
多摩区枳形7-1-2 7-1-2 Masugata, Tama Ward
9:30~17:00
休館日:月(祝日の場合翌火曜)、
祝日の翌日(土・日・祝日の場合は開園)、年末年始
Closed: Monday (or the following
Tuesday if Monday is a national
holiday), the day
after a national holiday (open
on Saturday and Sunday), New
Year's holidays
TEL 044-922-4731

多摩区枳形7-1-2
7-1-2 Masugata, Tama Ward
10:00~17:30
(12月~2月17:00)(Dec.-Feb.17:00)
休館日:月(祝日の場合翌火曜)、
祝日の翌日(土・日・祝日の場合は開園)、
年末年始
Closed: Monday (or the following
Tuesday if Monday is a national
holiday), the day after a national
holiday (open on Saturday and
Sunday), New Year's holidays
TEL 044-911-1107

生田緑地 Ikuta Ryokuchi Park
日本民家園 Japan Open-air Folk House Museum
藤子・F・不二雄ミュージアム Kawasaki City Fujiko・F・Fujio Museum
かわさき宙と緑の科学館 Kawasaki Municipal Science Museum
岡本太郎美術館 Taro Okamoto Museum of Art, Kawasaki

妙楽寺 Myorakuji Temple
川崎のあじさいの名所といえはここ！
別名あじさい寺と呼ばれています！
This is place famous
for hydrangeas!
It is also known as
Hydrangea Temple!

多摩区長尾3-9-3
3-9-3 Nagao, Tama Ward
TEL 044-922-3653

登戸ゴールデン街 Noborito Golden Street
登戸-レノノ街
レトロビル型グルメスポット！
はしご酒や個性豊かな名店との
出会いを楽しめます。
A retro-style dining complex!
Perfect for bar hopping and
exploring a range of unique
local restaurants.

多摩区登戸2568
2568 Noborito, Tama ward
月~木19:00~1:00
金・土19:00~2:00
(日曜日定休)
Mon-Thu 7:00PM-1:00AM
Fri&Sat 7:00PM-2:00AM

さぬきうどん宗 Sanuki Udon Mune
多摩区登戸1883-4
グランメール遊園
GranMail yuen1883-4 Noborito
Tama ward.
月~木11:30 - 15:00
17:00 - 19:30
金・土 19:00~2:00
(火曜日定休)
Mon-Thu 11:30-15:00
17:00-19:30
Fri-Sat 19:00-2:00
Closed Tuesday
TEL 044-299-7748

かわさき推しメシ2025
一般部門でグランプリを受賞しました！
Grand Prix Winner (General Category),
Kawasaki Oshi Meshi 2025

川崎市 藤子・F・不二雄ミュージアム Kawasaki City Fujiko・F・Fujio Museum
事前予約制
Advance reservation
required

「ドラえもん」など作者、まんが家の
藤子・F・不二雄の作品世界に触れられます
Step into the creative world of manga
legend Fujiko F. Fujio, best known as
the creator of the iconic character
Doraemon.

多摩区長尾2-8-1
2-8-1 Nagao, Tama Ward
10:00~18:00
休館日:火、年末
年始
10:00-18:00 Closed:
Tue., New Year's
holidays
TEL 0570-055-245
(9:30~18:00)

都心・羽田空港すぐそば。
日本の“ふだん”に出会えるまち。川崎
Right next to central Tokyo and Haneda Airport.
A town where you can discover everyday Japan.
Kawasaki.

ツアー特集

Featured Tours

川崎大師ウォーキングツアー Kawasaki Daishi Walking Tour

外国人向け
ツアーのみ
Tours for
international
visitors only



English
tour



川崎大師とんこご飴切り体験 Tontoko Candy Cutting Experience at Kawasaki Daishi



日本人
向け
For Japanese

English
tour



矧子ガラス作り体験 Kiriko Glass Craft Experience



日本人
向け
For Japanese

English
tour



杉野道場サムライ体験 Samurai Experience at Sugino Dojo

外国人向け
ツアーのみ
Tours for
international
visitors only



English
tour



川崎駅周辺バーホッピングツアー Kawasaki Station Bar Hopping Tour

外国人向け
ツアーのみ
Tours for
international
visitors only



English
tour



稲毛神社神主・巫女体験 Priest and Miko Experience at Inage Shrine



日本人
向け
For Japanese

English
tour



川崎フロンターレ スタジアムツアー& 試合観戦

Kawasaki Frontale: Stadium Tour &
Match Viewing



©KAWASAKI FRONTALE



English
tour



外国人向け
ツアーのみ
Tours for
international
visitors only

日本民家園藍染体験 Indigo Dyeing Experience at Japan Open-Air Folk House Museum



日本人
向け
For Japanese

English
tour



川崎工場夜景 Kawasaki Factory Night View

まるでSF!? 幻想的な世界が体験できる!
It's like science fiction! Experience a fantastic world!

川崎工場夜景スポット Kawasaki Factory night view spots

一部、ツアー参加者のみ見られるスポットもあります。
Some spots can only be viewed by tour participants.



川崎駅
Kawasaki Sta.



東扇島東公園
Higashi Ogishima East Park

川崎マリエン
Kawasaki Marien

東扇島西公園
Higashi Ogishima West Park



景色を
楽しむ
Enjoy the
Scenery

観光ツアーのご紹介 Sightseeing Tours

屋形船クルーズ * Houseboat Cruise

屋形船で川崎の8つの運河を巡り、ドラマチックな工場
夜景の姿が幻想的な異空間へといざないます。

A houseboat tour of Kawasaki's eight canals and the
dramatic sight of factory night views will transport
you to a fantastic otherworldly space.

TEL/050-3498-0748

(10:00~17:00(平日))

(10:00 AM - 5:00 PM, Weekdays)

Web/https://www.tabione.com/factory_cruise/



はとバス * Hato Bus

東京駅を出発し、川崎市内で夕食後、知られざる
夜景スポットを巡ります。

Departing from Tokyo Sta., and after dinner
in Kawasaki, the tour will visit undiscovered night view spots.

TEL/03-3761-1100

(9:00~17:30/年中無休)

(9:00-17:30/open year-round)

Web/https://www.hatobus.co.jp/



*市民ガイド「川崎工場夜景ナビゲーター」が同行し、解説します。
*A citizen guide, Kawasaki Factory Night View Navigator,
will accompany you and provide commentary.

レストランバス(川崎発) Restaurant Bus tour (Departure Point: Kawasaki)

レストランバスは、1階にキッチン、2階にテーブル席のあるオープンルーフの2階建てバス
で、いつもととは違う高さ約3mの目線から眺める幻想的な工場夜景と、本格的なイタリア
ンコース料理や、お酒(別料金)を大切な人と楽しめる、非日常を味わえるツアーです。

The Restaurant Bus is an open-roof double-decker bus with a kitchen
on the first floor and table seating on the second floor. This tour offers an
extraordinary experience where you can enjoy the fantastic factory night view
from a different vantage point, about 3 meters above the usual height,
and authentic Italian course meals and drinks (extra charge)
with your loved ones.

TEL/0570-200-770(受付:11:00~18:00)(Reception: 11:00-18:00)

Web/https://travel.willer.co.jp/restaurantbus/tokyo/
plan06.html?mid=1465



屋形船クルーズ
内の様子
Inside a
houseboat cruise



マリエン(P6)の中の
展望台見学の様子
A view of the
observation deck
tour inside Marien
(P6)



車窓から写した
工場夜景
Factory night
view taken from
a bus



提供:WILLER EXPRESS株式会社
Image provided by
WILLER EXPRESS Co., Ltd.

東京発もあります。
詳しくはHPへ
Departs from Tokyo are also available.
For more details, please visit our website.

Enjoy Japan Even More!

日本をもっと楽しもう!

Culture & Etiquette Guide

文化・マナーガイド

Japan has many wonderful cultures and customs that can make your journey more comfortable and enjoyable.

日本には、旅より心地よくしてくれる素敵な文化や習慣があります。ぜひ体験しながら、日本の滞在を楽しんで下さい。

1 OK to slurp your noodles

麺は音をたてて食べて大丈夫

Slurping ramen or soba noodles is a very Japanese way—so go ahead and enjoy it!

ラーメンやそばは、音を立てて食べるのも日本らしい楽しみ方の一つです。



2 Hold your bowl while eating

お椀は手に持って食べます。

Holding your rice or soup bowl makes it easier to eat and looks neater.

ご飯や汁物は、お椀を持つと食べやすく、きれいに見えます。



3 Lightly clink glasses when making a toast

乾杯はグラスを軽く合わせて

When someone says "Kanpai!", gently touch glasses and let them ring.

「乾杯!」の合図で、グラスを合わせてならします。



4 Shoes off indoors

室内は靴を脱ぎます

In homes and some facilities, please remove your shoes. Slippers may be available at the entrance.

家や一部の施設では靴を脱ぎます。入口にあるスリッパを使うこともあります。



5 Wash before entering baths and hot springs

お風呂・温泉は体を洗ってから

Japanese baths are places to relax; please wash yourself at the shower area before soaking.

日本のお風呂はリラクスの場。先に体を洗ってから入ります。



6 Carry some cash

現金が必要な場面もあります

Not all shops accept credit cards or e-money, so it's a good idea to carry some cash.

クレジットカード、電子マネーが使えないお店もあるので、少し現金があると安心です。



7 Public restrooms are free to use

公衆トイレは無料でつかえます

Clean and free to use, public restrooms in Japan are one of the little things that make your stay so pleasant.

日本のトイレは清潔で無料。気持ちよく使えるのも魅力です。



8 No tipping

チップの習慣はありません

A simple "thank you" is usually sufficient.

感謝の気持ちは「ありがとう」といった言葉で伝えます。



9 Keep noise levels low in public places

公共の場所では静かに過ごします

On trains and buses, please value a quiet and calm atmosphere.

電車やバスでは、静かな時間を大切にします。



10 Take your trash home

ゴミは持ち帰る文化があります

Public trash bins are scarce, so please take your trash with you.

ゴミ箱が少ないため、持ち帰るのが一般的です。

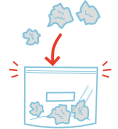

11 No smoking while walking

歩きタバコは禁止 野外飲酒は控えめに

These activities are prohibited in some areas—please use designated areas.

禁止されている地域があります。決められた場所で楽しみましょう。



12 Follow traffic signals for safety

信号を守って安全に

Pedestrians are expected to respect traffic signals. It's part of creating a safe, secure community

歩行者も信号を大切にします。安心・安全な街づくりの一環です。



In Japan, people value thoughtfulness and helping others feel at ease. These are not strict rules but friendly tips to help you enjoy your time in Japan. Knowing just a little can bring you closer to locals and enrich your travel experience. We hope you have a wonderful time exploring Japan's unique culture and customs.

日本には、周りの人を思いやり、気持ちよく過ごすことを大切にす文化があります。これらのマナーは、決して厳しいルールではなく、日本での時間をより心地よく楽しむためのヒントです。少し知っておくだけで、現地の人との距離がぐっと近づき、旅の思い出もより豊かなものになります。ぜひ、日本ならではの文化や習慣を体験しながら、素敵な時間をお過ごし下さい。



point and talk 指さし会話帳

Point to the sentences and works to communicate
私は日本語が話せないので以下の文と単語を指してください。

Allergy アレルギー	Fish 魚
Egg 卵	Shellfish 貝類
Dairy products 乳製品	Shrimp エビ
Wheat 小麦	Crab カニ
Soba noodle そば	Vegetables 野菜
Soybeans 大豆	Mushroom キノコ
Beef 牛	Wild vegetable 山菜類
Pork 豚	Seaweed 海藻類
Chicken 鶏	Alcohol 酒
Home electronics 家電	Stationery 文房具
Sweets お菓子	Accessory アクセサリ
Tea お茶	Cigarettes たばこ
Daily goods 日用品	
Souvenir お土産	
Cosmetics 化粧品	

DINE 食事

- Do you have a table for ○ people?
○名の席はありますか?
I will take you to your table. / The restaurant is full.
ただいま案内します。/ 満席です。
- What do you recommend. I recommend ○○.
何がオススメですか? ○○がオススメです。
- I can't don't eat ○○.
○○は食べません。
- I would like ○○
○○が欲しいです。
I will bring it now. / We cannot prepare that.
ただいまお持ちいたします。/ ご用意できません。

SHOPPING 買い物

- Where is your ○○ department?
○○売り場はどこですか?
- I want to send it to ○○.
○○まで送りたいです。
Please fill out this form. / We cannot do that.
こちらの用紙にご記入ください。/ できません。
- I would like to buy this.
これをください。

TRANSPORTATION 移動

- I want to go to ○○.
○○に行きたいです。
- Hotel ○○ホテル
- restaurant ○○レストラン
- Station ○○駅
- Nearby convenience store.
近くのコンビニ

EMERGENCY 緊急

- Please call me an ambulance.
救急車を呼んでください。
- I want to go to a hospital. / I don't feel well.
病院に行きたいです。/ 具合が悪いです。
- I lost ○○. / I misplaced ○○.
○○をなくしました。/ ○○を置いてきました。
- Emergency phone number 緊急電話番号
119 Emergency 救急 110 Police 警察

PAY 支払い

- Is this duty free?
免税になりますか?
- Can I use a credit card?
クレジットカードは使えますか?
No, cash only. / Yes, you can use a credit card.
現金のみです。/ このカードは使えます。
- Please give me a receipt / a tax-return form.
領収書・税金の払い戻しの申請書をください。
- Please scan this code. / Please place here.
このコードを読み取ってください。/ ここにかざしてください。
- I want to pay with e-money.
電子マネーで支払いたいです。

USEFUL 便利なフレーズ

- I want to call a cab/ taxi.
タクシーを呼びたい。
- Can I use a credit card?
○○はどこですか?
- Can I use Wi-Fi?
Wi-Fiは使えますか?

Elevator エレベーター	Bank 銀行
Escalator エスカレーター	Supermarket スーパー
Train station 駅	Department store デパート
Bus stop バス乗り場	Art museum 美術館
Taxi stand タクシー乗り場	Museum 博物館
Lost なくす	Smartphone スマートフォン
Forgotten item 置き忘れ	Stomachache 腹痛
Illness 病気	Nausea 吐き気
Injuries 怪我	Key 鍵
Fever 発熱	Passport パスポート
Medicine 薬	Suitcase スーツケース
Emergency exit 非常口	Wallet お財布
Nappy/diaper おむつ	Prem/Stroller ベビーカー
Nursing room 授乳室	Rest room トイレ
Wheelchair 車いす	Smoking 喫煙所
Slope スロープ	Sanitary 生理用品

1 2 3 4 5 6 7 8 9 0



Yes はい No いいえ

AM PM time minutes

When いつ Who 誰が Why なぜ Where どこで What なにが How どうやって

Let's go! / Shared cycle シェアサイクル

シェアサイクルで悠々観光! Sightseeing at your convenience on a shared cycle!

駅から少し離れた場所にあるスポットには、「シェアサイクル」を活用してアクセス。川崎市にもたくさん設置してあるので、とっても便利です。お出かけ日中には川崎市内をサイクリングで楽しんでみませんか？

Visit spots that are a little far from the Sta. on "Shared Cycle." Being available all over Kawasaki City, they are very convenient. Why don't you enjoy cycling around Kawasaki City on a good day out?



例えば... 生田緑地の散策にはシェアサイクルがおすすめ!
For example... A shared bike is recommended to explore Ikuta Ryokuchi Park!

便利なアプリはこちら
Scan here for convenient application

App Store Google Play Store

ご利用方法 How to Use

STEP1 アカウント作成
アプリで会員登録。自転車のICカードを登録するともっと便利です。

STEP2 検索・予約
乗りたい場所の近くでステーションを探してアプリで予約まで。

STEP3 貸出・返却
HELLOの提携ステーションなら乗り場も返す場所も自由。

STEP1 Account Setup
Sign up through the app. Linking your IC card makes bicycle use even more convenient.

STEP2 Search & Book
Find a nearby station and reserve your ride in just a few taps.

STEP3 Pick-up & Drop-off
Ride from anywhere, return it anywhere at HELLO partner stations.

INFORMATION

かわさき きたテラス (川崎駅北口行政サービス施設) Kawasaki North Terrace (Kawasaki Sta. North Exit Administrative Service Facility)

川崎市が運営する行政サービスコーナー・市バス乗車券発売所・観光案内所からなる複合施設。木の温もりの空間で、大型ディスプレイによる映像や多言語対応が可能なコンシェルジュとのコミュニケーションを通じて、川崎の魅力をお届けします。

A complex facility consisting of an administrative service corner, city bus ticket office, and tourist information center operated by Kawasaki City. The warm wooden space provides administrative services and the attractions of Kawasaki through large video displays and communication with a concierge.

多言語対応可 Multilingual service available	かわさきの名産品(一部)販売中 (Some) speciality products of Kawasaki are on sale!
平日 Weekdays	9:00~20:00
土・日・祝 Sat., Sun., holidays	9:00~19:00
12/29~1/3 Dec. 29-Jan. 3	9:00~19:00
TEL 044-200-2022	
※観光案内所の時間です。サービスにより異なります。 *This is the opening hours of the Tourist Information Center. The hours vary depending on the service.	



アンケートに答えてマンホールカードもGET!
Answer the survey and get a Manhole Card!



関連ホームページ・SNS一覧 List of related websites and SNS

川崎市観光協会
公式ホームページ
Kawasaki City Tourist Association official website

川崎市観光協会
英語HP
Kawasaki City Tourist Association - English Website

川崎市飲食店
情報HP
Kawasaki City Restaurant Information Website

川崎市浴場組合
銭湯サイト
Kawasaki Tourist Farm

Youtube
川崎市観光協会公式
Kawasaki City Tourist Association official YouTube

X
川崎市観光協会公式
Kawasaki City Tourist Association official Twitter

X
海外向けSNS
Social media for Overseas Visitors

Instagram
海外向けSNS
Social media for Overseas Visitors

(英)(English)

(粵)(Traditional Chinese)

Facebook
海外向けSNS
Social media for Overseas Visitors