

秋フェス2018

9月8日(土)～11月25日(日)

秋といえば食欲の秋！という事で普段は出来ないエリアでの特別なエサやり体験「もぐもぐフェスタ」を開催！もちろん人間の皆様の食欲を満たすグルメイベント「ビア&ソーセージマルシェ」や秋の味覚狩り「さつまいも掘り」と「キウイフルーツ狩り」も開催します☆その他、かわいいこぶたと写真が撮れる「3匹のこぶた写真館」や暴れ牛ならぬ暴れ樽にまたがる「A BARREL RODEO～暴れるロデオ～」など参加型の楽しいイベントも盛り沢山♪
さらに今年は9月～11月の3連休に例年GWの早朝のみ行う「ひつじの大放牧」を特別開催！マザー牧場で秋を満喫しませんか？

おすすめイベント PICK UP



まきばの仲間が大活躍！

秋の動物ふれあいイベント

動物たちだって「食欲の秋」！普段は体験できない特別なエサやり体験「もぐもぐフェスタ」を初開催！その他「3匹のこぶた写真館」や「大人のためのこぶたのレース」など参加型の楽しいイベント盛り沢山♪

詳細は
P2～P3



150頭の羊が登場！！

ひつじの大放牧

毎年GW早朝の特別イベントとして開催している「ひつじの大放牧」を秋の3連休にも特別開催！

詳細は
P4



「サルビア」と「コスモス」が共演！

2種類の花が斜面を鮮やかに彩ります。

マザー牧場の秋の定番「サルビア」と秋のお花代表「コスモス」2つのお花畑が楽しめます♪

詳細は
P5



マザー牧場大人気“食”イベント！

ビア&ソーセージマルシェ

青空の下でマザー牧場の自家製ソーセージをかぶり！
相性抜群のビールやハイボールも一緒にお楽しみください♪

詳細は
P6～P7



収穫の秋！今こそ体験 味覚狩り！

「さつまいも掘り」&「キウイフルーツ狩り」

収穫の秋だからこそ体験して欲しい「味覚狩り」。見て・ふれて・味わって、秋を満喫してください♪

詳細は
P8

10月27日(土)からはイルミネーションも開催！
全てがリニューアル。生まれ変わった光の世界へ。

『マザー牧場イルミネーション2018-2019 光の花園』

【開催日】2018年10月27日(土)～2019年2月24日(日)

※2019年1月7日(月)以降は土日祝のみ開催。

【時間】16:00～20:00(点灯時間は日没・天候等により変動。)

【料金】大人(中学生以上)700円 小人(4歳～小学生)300円

駐車料金 16時以降無料

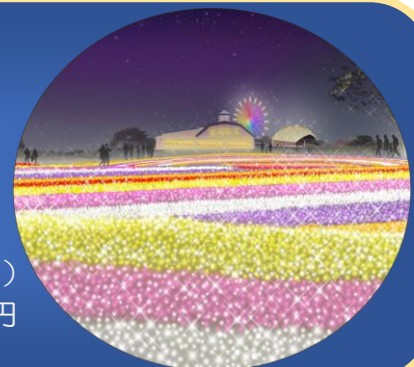

もぐもぐフェスタ

動物たちだって食欲の秋！
という事で、普段は出来ない特別なエサやり体験を開催します！

■ふれあい牧場

普段はエサやりできない「ふれあい牧場」でエサやり！
動物たちが大好きな野菜をカピバラやマーラ、ウサギ、モルモットなど色々な動物にあげることができます。

- 【期 間】 9月15日(土)～11月25日(日)
- 【時 間】 平日 14:00～
土日祝 ①10:15～ ②14:00～
- 【料 金】 通常カップ300円 超大盛りカップ800円
- 【定 員】 平日30組 土日祝①20組 ②30組

※エサは1グループ1つまでとさせていただきます。
※小さなお子様は、保護者(成人された方)の同伴が必要です。
※動物の状況等により、参加人数の制限やお休みをする場合があります。
※ワンちゃんを連れての参加は出来ません。



■アグロドームもぐもぐツアー

「牧羊犬とまきばの仲間たち」のショーを行うバックヤードにご招待！
どの動物にエサをあげられるかは、その時のお楽しみ♪

- 【期 間】 9月15日(土)～11月25日(日)の土日祝
- 【時 間】 ①10:45～(予約受付 10:10～10:20)
②15:15～(予約受付 14:40～14:50)
※予約制。開催時間は各回約10分。
- 【料 金】 1名500円 ※3歳以下は無料。
- 【定 員】 各回20名

※小学3年生以下のお子様は、保護者(成人された方)の同伴(有料)が必要です。
※動物の状況等により、参加人数の制限やお休みをする場合があります。
※ワンちゃんを連れての参加は出来ません。



■うまの牧場

馬に大好物の野菜スティックをあげてみよう！
スティックの端を持って途中で折れないように上手にあげてね♪

- 【期 間】 9月15日(土)～11月25日(日)
- 【時 間】 10:00～16:00
- 【料 金】 通常カップ300円 超大盛カップ500円
- 【定 員】 なし ※売り切れになる場合があります。

※小さなお子様は、保護者(成人された方)の同伴が必要です。
※動物の状況等により、参加人数の制限やお休みをする場合があります。



3匹のこぶた写真館

童話「3匹のこぶた」の世界で写真が撮れる！？
ウラ・木・レンガ 3 種類の家を背景にかわいいこぶたと写真撮影！
オオカミの被り物をかぶって童話の世界に入り込んでお楽しみ☆

【期 間】 9月29日（土）～11月25日（日）

【時 間】 平日 13:15
土日祝 ①11:30 ②13:15
(各回約 30 分間)

【場 所】 多目的ホール

【料 金】 無料

※お客様のお手持ちのカメラで撮影します。

※小さいお子様は保護者同伴でご参加ください。

※ワンちゃんを連れての参加は出来ません。

※動物の状況により、参加人数の制限やイベント内容の変更をさせていただく場合があります。

※家の種類を選ぶことはできません。



※画像はイメージです。

大人のためのこぶたのレース

開催の度に大好評のイベントが帰ってきました！お客様から多くのご要望を頂いている、大人が参加できる大人のためのこぶたのレースです。普段は小学生以下のお子様しか参加できないこのレース。幼いころに参加できなかった、幼い頃に金メダルをもらえなかった、大人になってからこのレースに出会った、様々な熱い思いをぜひこの機会に晴らしてください！

【期 間】 9月8日（土）～11月25日（日）の土日祝日

【時 間】 15:00 の回の最終レースのみ

【場 所】 こぶたスタジアム

【対 象】 中学生以上

【定 員】 6 名

【料 金】 観覧無料・投票マスコットの購入は 500 円

※雨天中止。

※参加選手は事前に抽選券を配布し、抽選により選出します。

※飲酒されている方、激しい運動が難しい方はご参加頂けません。



A BARREL RODEO ～暴れるロデオ～

暴れる樽（BARREL）のロデオに何秒間耐えられる！？ロープで吊るされた樽に跨り、片手で掴まってチャレンジスタート！スタッフが四方からロープを引っ張り、揺らす樽はさながら暴れ牛！？8 秒間耐えることが出来ればクリア！！見事クリアした方には素敵な賞品もあります♪

【期 間】 9月8日（土）～11月25日（日）の土日祝日

【時 間】 12:45～13:15

【場 所】 うまの牧場

【料 金】 無料

※参加は、小学生以上、体重 90kg 以下の方に限ります。

※動きの激しいイベントのため、妊娠中の方はご参加いただけません。

※参加者はヘルメットを着用して頂きます。



ひつじの大放牧

例年 GW の早朝特別イベントとして開催している
「ひつじの大放牧」を秋の 3 連休に合わせ特別開催！！

- 【期 間】 9 月 15 日 (土) ~17 日 (月・祝)、22 日 (土) ~24 日 (月・祝)、
10 月 6 日 (土) ~8 日 (月・祝)、11 月 23 日 (金・祝) ~25 日 (日)
- 【時 間】 9 : 30 ~ 9 : 45
- 【場 所】 みどりのひろば
- 【料 金】 無料

※ワンちゃんを連れての参加は出来ません。※雨天中止。



ならん de ジップ

普段は出来ない 2 人同時滑走を体験できます！
親子やカップル、お友達でロープを一緒にもって仲良く滑っちゃおう♪

- 【期 間】 9 月 3 日 (月) ~11 月 22 日 (木) の平日
- 【時 間】 11 : 00 ~ 12 : 30
- 【場 所】 山の上エリア バンジータワー横
- 【料 金】 2 名 2,800 円
- 【対 象】 小学生以上 69 歳未満で身長 120cm 以上、
体重 25kg ~ 100kg の方
- 【定 員】 12 組



- ※強風・濃霧・荒天時は中止になる場合があります。
- ※18 歳未満の方は保護者の同意書が必要です。
- ※ファームジップご利用時に所定の誓約書への署名をお願いいたします。
- ※飲酒されている方はご利用いただけません。
- ※滑走するワイヤーごとに体重制限が異なる為、2 人の体重の組み合わせにより
ご利用いただけない場合がございます。
- ※画像はイメージです。

秋の花畑

青空と房総の山並みを背景に、色鮮やかな花畑を巡りうっとりするような時間をお過ごしください。

マザー牧場秋の風物詩！ **サルビア**



「花の大斜面・東」を赤く彩ります。花畑の中央にある階段を利用すると、サルビアに囲まれた迫力ある写真を撮影することができます。

品 種：在来種
開花時期：9月上旬～10月中旬
本 数：30万本

秋の花の定番！ **コスモス**

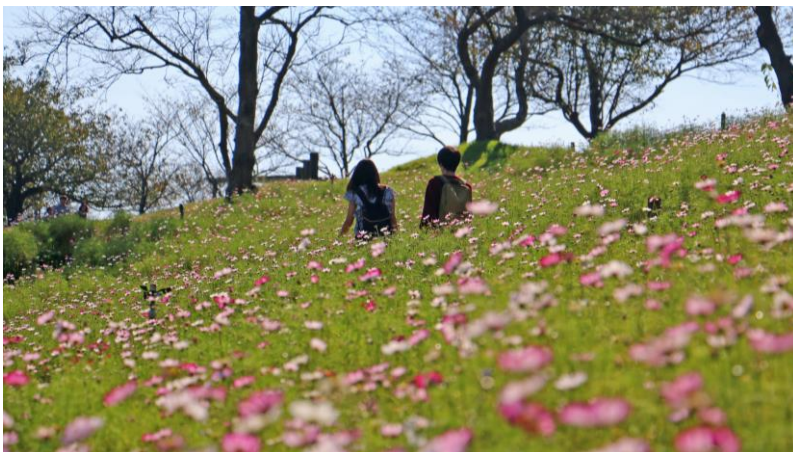

「花の大斜面・西」を3種のコスモスが可憐に彩ります。「うまの牧場」側には、花畑の中を自由に散策できる”花の小道”もあり、より近くで楽しむことができます。

品 種：センセーション、あかつき
開花時期：10月
本 数：200万本

ビア&ソーセージマルシェ



マザー牧場の大人気“食”イベント「ビア&ソーセージマルシェ」をこの秋も開催！
職人が手間と時間を惜しみなくかけ、1本1本丹精込めて手作りしているマザー牧場自慢の
ソーセージをビールとともにご堪能ください。もちろんマザー牧場牛乳を使ったカルーアミルクや
ホーローマグで提供するファーマーズハイボールなど、ドリンクメニューも豊富にご用意！
青空の下で牧場グルメを満喫してください♪

- 【期 間】 9月8日(土)～11月25日(日)
【時 間】 10:30～16:30
【場 所】 「マザーファクトリーレストラン」前の特設会場
※雨天時は営業を中止する場合がございます。



くさなぎ

草薮工房長の思いが詰まったこだわりの逸品

職人の“思い”が詰まった工房からお客様に『おいしい笑顔』をお届けします。



1988年に産声を上げたハムソーセージ工房。
その30年の歴史と共に歩み続けたマザー牧場
ハムソーセージ製造の立役者 草薮工房長は
「肉本来の旨味と食感を味わってほしい」と
いう思いで、千葉県産豚肉を中心とした新鮮
で安心な原料、そして低添加・無着色・保存
料を使用しない商品製造にこだわり続けてい
ます。

おいしそうに食べるお客様の笑顔のために今も
なお味を追求し続ける草薮工房長の思いの詰ま
ったこだわりの逸品をこの機会にぜひ味わって
ください。

くさなぎ

草薮工房長のイチオシ！

肉の食感を存分に味わって頂けるような“粗挽き”、そして旨味の凝縮された肉汁が
ジュワッとあふれるソーセージ作りにこだわってきた草薮工房長。
『お肉を食べている！』という充足感の得られるソーセージに魅せられたリピーター
も着実に獲得してきました。

しかしある時、「おいしいけどちょっと重い。1本で充分。」と脂を気にするお客様の声を耳にしました。

そこで、焼いて食べておいしい、しつこくないソーセージを！と新たな挑戦をして生まれたのが工房長がイチオシする「ブラートヴルスト」です。

「ブラートヴルスト」とは、ドイツで古くから親しまれるこんがり焼いて食べるソーセージ。ドイツの伝統的なレシピを参考に日本人好みにアレンジしたマザー牧場ならではの味に仕上げています。



ブラートヴルスト レモンハーブ

従来の濃厚さはそのままにサッパリ感にもこだわったソーセージ。柔らかい羊腸を使用し、さわやかなレモン風味に仕上げています。ワインや少し甘めのお酒とも相性がよく女性に支持されています。



ブラートヴルスト ガーリックペッパー

従来のガッツリ系を好む方のために豚腸を使用し、ぱりっとしっかり食感に。さらにガーリックで風味良く仕上げた男性に人気のソーセージ。ビールとの相性が抜群です。

♪三♪アルプス音楽団の演奏会♪三♪



特設会場では、「アルプス音楽団」によるスペシャルステージも開催！

自家製ソーセージをほおぼりながらアルペンホルンや陽気なポルカなどの生演奏を楽しもう♪

【期 間】 9月15日(土)～17日(月・祝)、22日(土)～24日(月・祝)、
10月6日(土)～8日(月・祝)

【時 間】 ①12:00～ ②14:00～ ※各回約30分

【場 所】 ビア&ソーセージマルシェ会場特設ステージ

※雨天時は「アグロドーム」に会場を変更します。また、時間が変更になる場合がございます。

こちらもおすすめ！ フルーツソフト 渋皮栗のモンブラン

【期 間】 9月7日(金)～11月下旬

【場 所】 まきばCAFÉ・WAKUWAKU・ローズマリーCAFÉ

【料 金】 500円



さつまいも掘り

マザー牧場自慢のさつまいもは、皮が赤くて、大きくて、甘いのが特徴の「紅東（べにあずま）」。
どろんこになって大地の恵を掘り出そう！

- 【期 間】 9月中旬～10月下旬
- 【時 間】 平 日・・・13:00～14:00
土日祝・・・ 9:00～16:00
- 【料 金】 4株 800円
- 【定 員】 各日先着 200名

※作柄、天候により開催日・時間に変更になる場合があります。

※軍手のご用意もあります。(有料)



わくわく! 当たるかな?

★黄金のさつまいも掘り★

畑には本物のさつまいも以外に、「黄金のさつまいも（金・銀・銅のさつまいもレプリカ）」が埋まっています。「黄金のさつまいも」を見つけたラッキーな方には、素敵な賞品をプレゼントします。

- 【開催日】 10月6日（土）～10月8日（月・祝）
- 【料 金】 4株 800円

※作柄、天候により開催日・時間に変更になる場合があります。



キウイフルーツ狩り

キウイフルーツの実り方って知っていますか？
とっても身近な果物なのに意外と知られていない
キウイフルーツ。マザー牧場で収穫してみませんか？

- 【期 間】 11月上旬～11月下旬
- 【時 間】 平 日・・・13:00～14:00
土日祝・・・ 9:00～16:00
- 【料 金】 1Kg 800円（量り売り）
- 【定 員】 各日先着 200名

※作柄、天候により開催日・時間に変更になる場合があります。



チョークボードプレート作り

DIY で作るブラックボードプレート！
革の取っ手がついた木製の素敵なボードが作れます♪
木枠の色や好きな柄の布を使ってオリジナルデザインに！
革の取っ手にはお好みで刻印をする事もできますよ☆
お部屋のインテリアのアクセントとしても◎

- 【期 間】 9月8日(土)～11月25日(日)
【時 間】 平日 9:30～15:00
土日祝 9:00～15:30
(所要時間 約45分)
【場 所】 山の上体験工房
【料 金】 2,000円
【対 象】 小学生以上
【定 員】 限定100個



ハロウィンジェルキャンドル作り

まるでゼリーのような透明ジェルキャンドルで、ハロウィンキャンドルを作ってみましょう♪

- 【期 間】 9月8日(土)～10月31日(水)
【時 間】 平日 9:30～15:30
土日祝 9:00～16:00
(所要時間 約45分)
【場 所】 山の上体験工房
【料 金】 1,800円
【対 象】 幼稚園以上
【定 員】 なし



羊毛フェルト作り

先端がギザギザになった専用の針、ニードルを使って羊毛をちくちく刺すと繊維が絡まってフェルトに！
温かみのあるフェルトの小物が作れます♪
10月31日(水)までは、ハロウィンデザインにも挑戦できます！

- 【期 間】 9月8日(土)～11月25日(日)
【時 間】 平日 9:30～15:30
土日祝 9:00～16:00
(所要時間 約30分)
【場 所】 山の上体験工房
【料 金】 900円～
【対 象】 小学生以上



10/31(水)
まで限定
ハロウィン
デザイン♪

第18回秋のこども写生大会

秋といえば芸術の秋！

マザー牧場でお花や動物、景色など自由に描いてみよう。

参加者や、同伴者はマザー牧場の入場がとってもお得になります！

【期 間】 9月1日(土)～11月30日(金)

【資 格】 小学生

【参加費】 無料 ※参加者は入場無料、同伴者は大人 200 円、小人 100 円 割引
(団体でのご利用はできません)

【画 材】 絵をかく道具
(くれよん、絵の具など。ただし油絵の具を除く)
※画用紙、画板は牧場にあります。

【 賞 】 金賞、銀賞、銅賞、マザー牧場賞、他

【部 門】 低学年の部(1～3年生) / 高学年の部(4～6年生)

【作品展】 優秀作品をマザー牧場内(1月上旬～3月上旬)と
朝日新聞社本館 2F コンコース(3月下旬～4月上旬)に展示予定



お申し込み方法



マザー牧場ホームページ内にある「写生大会申込書」を印刷し、必要事項をご記入の上、参加当日チケット売場へ提出してください。

マザー牧場データ

- ◆営業時間：2月1日～11月30日 平日 9:30～16:30 / 土日祝 9:00～17:00
12月1日～1月31日 平日 10:00～16:00 / 土日祝 9:30～16:00
- ◆入場料金：大人(中学生以上) 1500円
小人(4歳～小学生) 800円
同伴犬(1頭) 600円
- ◆駐車料金：乗用車 900円 / オートバイ 300円
- ◆休 園 日：2018年12月17日～20日
2019年1月7日～11日、16日～18日
- ◆アクセス：車・・・館山自動車道木更津南ICより国道127号線経由約15km
電車・・・JR内房線“君津駅南口”より路線バスにて約30～40分
- ◆T E L：0439-37-3211
- ◆住 所：〒299-1601 千葉県富津市田倉 940-3
- ◆ホ-ム-ページ：http://www.motherfarm.co.jp

お客様のお問い合わせ：0439-37-3211

【リリースに関してのお問合せ先】

発信元：株式会社マザー牧場 〒299-1601 千葉県富津市田倉 940-3

TEL.0439-37-2875 FAX.0439-37-2100

担当者：宣伝課 保田・石井・星野・佐藤