静岡県電気工事業界報

Voltage ボルテージ

2020.1
Vol. 252

年頭のご挨拶

静岡県電気工事工業組合
理事長　松田良克

謹んで新春のお慶びを申し上げます。

昨年中は、関係団体及び静岡県電気工事工業組合会員の皆様におかれましては、ひとかたならぬ御協力を賜り御礼申し上げます。

さて、私事ではございますが、令和元年秋の叙勲に際しましては、はからずも旭日双光章を拝受する栄を賜り、身に余る光栄と感激いたしております。さる一二月一二日に勲記と勲章の伝達を受け、引き続き皇居に参内して天皇陛下に拝謁の栄を賜り、感激の極みでございます。

これもひとえに永年にわたる皆々様の温かい御支援、御厚情の賜物と衷心より厚く御礼申し上げます。

今後は、この栄誉に恥じることのないよう、電気工事業界、そして地域社会の発展のために、よりいっそうの精進をいたす所存でございますので、今後とも変わらぬご指導、ご鞭撻を賜りますようお願い申し上げます。

昨年は台風一五号、一九号により全国的に大きな被害が発生しました。被災された皆様方には衷心よりお見舞いを申し上げます。

このように自然災害の激甚化が高まる中で感じることがあります。それは、電気はインフラ中のインフラであるということです。その重要なインフラを担う私共は、その社会的使命を更に自覚し、今後とも業界を挙げて災害対応力の強化に取り組んでまいりたいと考えております。

静岡県電気工事工業組合は、全日本電気工事業工業組合連合会と共に関係行政機関のご指導のもと、電力会社をはじめ関係団体、企業等と連携、協力しながら、お客様との信頼関係の向上など、組合員の皆様の役に立つ事業展開に取り組んでまいります。

本年もよりいっそうのご指導、ご鞭撻を賜りますようお願い申し上げます。

結びに、皆様のご健勝とますますのご発展を心より祈念いたしまして、年頭のご挨拶といたします。

発行所　静岡県電気工事工業組合
shizukendenko.org / fb.me shizuokakendenko / mailto:skdkkk@shizukendenko.org
〒422-8056 静岡市駿河区津島町12-27　TEL:054(288)1250　FAX:054(288)1252

年頭の御挨拶

静岡県知事　川勝平太

明けましておめでとうございます。

皆様には、健やかに新年を迎えられたこととお慶び申し上げます。

貴組合におかれましては、日頃から、本県電気保安行政に、格別の御理解と御協力を賜り、厚くお礼申し上げます。また、平時における電気の安定供給や設備の安全確保、災害時における迅速な復旧に努めていただいておりますことに対し、深く敬意を表するとともに、引き続き御尽力をお願いする次第であります。

本県の景気は意欲的な設備投資を背景に緩やかに拡大を続けており、雇用情勢も改善しております。一方で、生産年齢人口の減少等により、人材不足が深刻化し、人材の確保と育成が喫緊の課題となっておりますことから、県では、「静岡県産業人材確保・育成プラン」に基づき、様々な施策を展開しております。

特に、人材確保対策では、若者に対し、「30歳になったら静岡県！」をキャッチフレーズに、ＳＮＳ等を活用して県内企業の最新情報等を提供し、県内就職を勧める取組を推進しております。あわせて、東京圏から本県に移住して就業・起業した方に、新たな住まいや仕事の確保などに必要な経費を支援する制度を創設し、移住の促進に努めております。

さらに、人材育成対策では、産業構造の変化を見据えた高度な技術人材を育成するため、沼津と清水の技術専門校を統合して、令和３年４月に、職業能力開発短期大学校を開校いたします。同校に設置する電気技術科では、電気工事の施工技術はもとより、工場電気設備の管理・保守にも対応できる人材を養成してまいります。

本県経済の持続的発展のためには、女性をはじめ多様な人材が活躍できる環境づくりが不可欠であります。貴組合では、一昨年、「電気工事業における女性活躍推進」をテーマとしたワークショップを開催されたと伺っております。このような将来を見据えた取組が、電気工事業界、ひいては本県産業界全体の活性化につながることを期待しております。

県といたしましては、官民を挙げ、社会総がかりで「働いてよし」「住んでよし」の富国有徳の美しい“ふじのくに”づくりを進めてまいります。皆様におかれましても、引き続きお力添えを賜りますようお願い申し上げます。

結びに、貴組合並びに組合員の皆様の御発展と御健勝を祈念いたしまして、年頭の御挨拶といたします。

年頭の御挨拶

静岡県中小企業団体中央会
会長　諏訪部敏之

明けましておめでとうございます。

静岡県電気工事工業組合様並びに組合員の皆様におかれましては、輝かしい新春をお迎えのこととお慶び申し上げます。

さて昨年は、貴組合の理事長、松田良克様が令和元年秋の栄典において“旭日双光章”を受章されました。

この栄えあるご受章は、県内電気工事業界の発展並びに、重要な資源である電力の安定供給を通じた経済へのご貢献が認められたものであり、深甚なる敬意を表しますと共に、心よりお慶び申し上げます。

今日、中小企業は少子高齢化、人口減少と言う構造的問題を背景に多くの経営課題を抱えておりますが、松田理事長のご尽力と貴組合の活発な事業運営により諸々の課題は容易に克服されるものと確信致します。

私共中央会では、昨年より中小企業の「経営力強化・生産性向上」、そして「安定した事業環境づくり」に向けて、会員組合の皆様のご協力の基、中小企業の皆様の持続的な発展を目指した事業を展開しております。

その具体例として生産性向上に資する「ものづくり補助金」の活用促進や働き方改革関連法への対応、更に、後継者育成を始めとした事業承継支援、近年の自然災害対応への指針となるＢＣＰの普及などに取り組んでおります。これらは人材の確保・育成と共に本年も一層その促進に向け注力する必要があると感じます。

また、近年の異常気象とも言える大規模自然災害に対しましては、備えるべき災害レベルの想定を引き上げると共に、それに対応した社会インフラ強化の必要性が迫られておりますが、その中でライフラインである電力確保のための防災・早期復旧という面におきまして、貴組合が存在する重要性はますます高まっていると言えます。

2019年ラグビーワールドカップでの日本代表の活躍は、チームが一丸となる“ワンチーム”の重要性を広く知らしめました。これはまさに、相互扶助の精神の基、多くの中小企業が一丸となって課題解決に挑む中小企業組合の理想的な在り方に通じます。

貴組合におかれましても、一層の団結と共に、その組織力を遺憾なく発揮され、産業並びに組合員各位の発展に取り組まれますことを切望致します。

私共中央会と致しましては、組合、中小企業の皆様が大いなる飛躍の年を迎えられますよう、役職員一同、新年の決意も新たに業務に邁進してまいりますことをお誓い申し上げます。

結びに、本年が、皆様にとりまして希望に溢れる一年となりますことをご祈念申し上げ、新年のご挨拶とさせていただきます。

年頭の御挨拶

中部電力株式会社　常務執行役員電力
ＮＷＣＰ 静岡支社長　**佐々木敏春**

明けましておめでとうございます。

貴組合の皆さまにおかれましては、ご家族お揃いで明るい新春をお迎えのこととお慶び申し上げます。

旧年中は、弊社の事業運営に、格別のご理解とご協力を賜り厚く御礼申し上げます。

近年、エネルギー事業、電力ネットワークを取り巻く環境は大きく変化しており、デジタル化の進展による機能の高度化、低炭素化社会実現に向けた再エネ導入、災害の激甚化を踏まえた防災対策の強化など、我々、事業者が果たすべき役割は多様化しております。

弊社では、多様化するニーズに寄り添い、お応えしていくことが不可欠であると考え、お客さまとの「つながり」や「信頼関係」を礎として「新しいコミュニティーの形」の創出を目指し、地域社会の課題を解決するための様々なサービスの開発・展開に取り組んでおります。

最新デジタル技術で電力・通信ネットワークをつなぐ「コミュニティーサポートインフラ」の構築を通じて、地域・高齢者等の見守り防犯サービス、IoT機器・ビッグデータ解析技術を活用した暮らしサポートなど、安全・安心・快適に暮らせるまちの実現に貢献してまいります。

また、災害の激甚化については、昨年も一昨年に続き、全国的に台風等の自然災害が多発した一年でありました。弊社管内では10月に発生した台風19号において、延べ14万戸の停電が発生し、多くのお客さまにご迷惑をおかけいたしました。通信や上下水道等にも影響を及ぼし、あらためて「電力はインフラの中のインフラである」ということを強く認識しているところであります。

引き続き、過去の台風被害を教訓に、「設備復旧の体制」、「お客さまへの情報発信」、「自治体等との情報共有・連携」の３つの主要課題に対するアクションプランを実践し、災害対応力の更なる強化に取り組んでまいります。

次に、ご心配をおかけしております浜岡原子力発電所につきましては、新規制基準を踏まえて安全性向上対策を進めるとともに、３、４号機について適合性確認審査を受けております。また、万が一に備えた防災体制の強化や教育訓練の充実を図るとともに、国・自治体等との連携の一層強化に取り組んでいるところです。

今後も、新規制基準への対応にとどまることなく、安全性をより一層高める取り組みを継続的に進め、これらの取り組みについて、地域、社会の皆さまに丁寧にご説明しご理解いただけるよう努めてまいります。

さて、弊社は本年４月に送配電事業と販売事業を「分社化」いたします。分社化後の新社名には、持株会社、送配電事業会社、販売事業会社ともに「中部電力」という名前を引き継ぐことといたしました。これは、分社化しても総力を結集してお客さまや社会の期待を超えていくという意志を反映しております。

会社の形は変わりますが、良質なエネルギーを、安全、安価で安定的にお届けするという使命は変わるものではありません。お客さまに電気を安全に安心してお使いいただくためには、弊社供給設備とお客さまの内線設備が共に的確かつ高品質に構築され、相互に繋がることが不可欠です。お客さまの内線設備の構築等に従事される貴組合の皆さまとは、よきパートナーとして連携しつつ、電力の安定供給に向けて邁進してまいりたいと存じますので、本年もこれまでと変わらぬご支援とご協力を賜りますようお願い申し上げます。

結びに、貴組合の益々のご発展と皆さまのご健勝を心より祈念いたしまして、新年のご挨拶とさせていただきます。

組合御加入が、手軽にできるようになりました！

組合員として新規に加入していただく際の提出書類を簡素化しました。（2019 年３月～）

１．加入申込書
２．弔慰金・見舞金制度加入申込書
３．出資引受書

の３つの書類を提出し、加入手数料 20,000 円、出資金 2,000 円、弔慰金・見舞金制度加入料 600 円を納入していただけば、加入していただけます。

組合員になれば、

- 静岡県電気工事業健康保険組合への加入
- 安くてお得な組合員限定の第三者損害賠償保険制度をはじめとした、全日電工連の「認定損害保険」にご加入いただけます。
- その他、地域での会社経営にタイムリーに役立つ研修、講習会等を実施しています。

あなたの会社経営をしっかり守ります！
お問い合わせ先・・・静岡県工組事務局
☎　054-288-1250 までお気軽に。

理事随想

バーベキュー大会で ワンチーム！

理事　伊東達也

藤枝引込センター主催、志太榛原南榛原電気工事組合共催の第２回親睦会バーベキュー大会が10月27日（日）に開催されました。

今年は10月12日（土）の予定で準備を進めておりましたが、台風のために順延になったものです。

当初の参加人数は140名ほどでしたが、順延の影響で当日参加者は70名ほどになりました。

今回の親睦会バーベキュー大会の昨年との違いはバスで現地に直接行くのではなく、「御穂神社」、「神の道」、「三保の松原」などのユネスコ富士山世界文化遺産を散策し、その後に現地にてバーベキューをするというものです。

「御穂神社」は三保の松原にある羽衣の松をご神体とする神社です。

また、「神の道」は樹齢200～300年の老松の並木が500mほど続く御穂神社から羽衣の松を結ぶ道です。

毎年２月14日（バレンタインデー）の夜から15日にかけて、この道を通って神を天からお迎えする筒粥祭（つつかゆさい）という神事が行われています。

この筒粥祭は豊作祈願の祭事です。

「まず拝殿前に大釜を据えて粥を煮る準備をする。そして夜半に海岸で神迎えの神座を設け、篝火を一切用いない中で祝詞奏上により神迎えの儀式を行う。迎えられた神はひもろぎに宿り、神職はそのひもろぎを持って松並木を通り神社境内に至る。その後、社前の大釜で粥を煮て竹筒を入れ、筒の中に入った粥の量でその年の作柄の占いを行う」（Wikipediaから抜粋）というものです。

現在ある羽衣の松は３代目となります。初代は1707年（宝永４年）の富士山宝永大噴火の際に海に沈んだと伝えられています。

２代目は樹齢650年のクロマツでしたが、立ち枯れが問題となっていました。そこで2010年10月にクロマツの付近にあった別の松を３代目として認定しました。

いよいよ現地に到着して、バーベキュー大会の始まりです。

増田センター代表の綿菓子には子供たちが集まります。

また、昨年、サンマを焼いたときには火力調整に失敗して焦がしてしまいましたが、今年は大成功です！バッチグー！

生節、飲み物は有り余るほど用意して大宴会が始まります。

藤枝、島田、静岡、清水の中部電力様、保安協会様、静岡、清水の工事組合の方々も参加してくださり有意義な１日でした。

このようなイベントの積み重ねにより、今後の台風や地震災害があっても、仲間の団結で電力の安定供給にワンチームとして臨めるのではないかと思います。

支部だより

秋の恒例バスツアー

静岡電気工業協同組合　福利厚生委員長　赤堀　知

11月23日土曜日は天気が崩れるとされていました。

しかしバスが高速に乗って東上しだすと、見事に上半分を白くした富士山と、沼津あたりから山手にかかる虹の橋を見ることができました。

これなら横須賀の旅も案外イケるかもと期待したのは、秋の恒例バスツアー参加者40名全員だったと思います。

静岡電気工業協同組合福利厚生委員会における年１回のバスツアーを担当して３回目となり、毎回行き先に悩んで、いろんな支度を整え、当日朝早くからオシャレを決め込み（ひげを剃っただけ)、横須賀の三笠公園に着いた時には雨でした。一日中、雨でした。それはそれは冷たい雨でした。

本来この時期の旅は紅葉見学が主な目的でしたが、今回は横須賀の記念艦三笠見学、横須賀軍港クルーズというコースになり、都会に縁のない参加者（私だけです）にちょっと刺激になるのでは（私だけでしょうけど）と期待しました。

組合員と関係者様、中部電力静岡営業所様、中部電気保安協会様及び組合理事とり交ぜて、ワイワイと賑やかに談笑して（呑んで）いるうちにバスが到着したのが、昼食と買い物に立ち寄る「よこすかポートマーケット」の駐車場です。ここから係留中の様々な船を横目に歩いてすぐのところに、日露戦争日本海海戦でロシアバルチック艦隊に勝利した旗艦「戦艦三笠」が記念艦として保存されている三笠公園があります。

大正末期から保存され、今日まで大勢の見学者の心を惹きつけ、見る人にいろいろな想いを起こさせる歴史的近代兵器。

平和な今だからこそ、ああ凄いものだ、かっこいいと感じますが、当時、苦しい戦争を繰り返し、ヨーロッパの列強に「日本ここにあり」と、今の日本やアジアの地位を確立させたその犠牲に感謝の念を抱いたのは、係の方の説明のときに寝てしまっていた私だけでしょうか。

雨や時間制限の中で、甲板や艦橋へ出ての見学は皆さん控え気味でした。

主砲の大きさや室内のノスタルジックな雰囲気も格別で、今は無きスカンジナビア号を思い出します（砲台はありませんでしたが)。

足早になってしまった三笠の見学からいったんバスへ戻ります。

バス移動で次の目的地、遊覧船による「ＹＯＫＯＳＵＫＡ軍港めぐり」へ向かいます。

天気の具合で欠航しないかと、ガイドさんと道々心配していましたが・・・。

120名ほど座れる１階客室と、展望がさぞ素晴らしいであろう２階露天の観覧席。

１階では船員さんが、港内の様子や停泊している日米艦船の名称や種類を地図パネルに沿って詳しく説明されていました。

港内には多数のイージス艦や機雷除去船、それに潜

水艦も。
　そして米原子力空母「ロナルド・レーガン」までも寄港していました。
　２階の観覧席から360°展望を楽しむ私の眼は、見たことないものを一気に吸収し、スマホと一緒にストレージ容量がいっぱいになってしまいました。
　テンションが上がり、２階にも聞こえる船員さんの説明と撮影に勤しんでいましたが、冷たい雨の中です。
　誰も船上に出てきません。テンション下がりついでに１階へ降り、そのあとは曇った窓越しに軍艦を観ることにしました。

　船の係留情報は事前に知ることができない極秘事項なので、この日の艦船群はなかなか見ごたえのあるものだったようです。晴れていれば。
　寒さの中、約45分のクルーズを終え、次に向かったのはもちろんトイレ、ではなく昼食が待っている「よこすかポートマーケット」です。

　こちらには地場産の野菜や海産物、パンにお土産を売る店、スカジャンの店もありました。
　とりあえず併設の食堂において昼食タイムです。
　やはり横須賀と言えば・・・海鮮料理でしょう。
　海軍カレーと思いきや、ここは刺身でしょう。それには理由があります。
　今日は土曜日、カレー曜日は海上自衛隊では金曜日の食事だからです。
　船の中の生活で曜日感覚が狂わないようカレーを金曜日の食事としてあるのです。
　実際の海自のカレーは船ごとに味が違うそうなので、横須賀海軍カレーはお土産で選んでいただけたらと考えた次第です。
　横須賀に点在する海軍カレーと呼ばれるメニューを提供するお店では、そこに必ず牛乳が付いてくるそうです。お酒の入っている我々にはちょっとどうかなと思ったわけで。

　食事が終わった方から市場へ足を向け、思い思いにショッピングを楽しみました。
　ここの海鮮類がわりと安く、買って帰りたい気持ちになりましたがレトルトカレーとお菓子にしておきました。
　また横須賀に来ることができたら必ず海軍カレーを食しますという、神様に勝手な誓いを立てバスへと引き上げました。

　今回のバスツアーの行程はここまでです。
　ふだんそうはお目にかかれないものに遭遇するのはとてもリフレッシュに繋がります。
　紅葉のような自然の恵みを愛でるのも、文明的かつ歴史的な遺産を鑑賞するのも、仕事に疲れた体にはエネルギーに代わるものだと感じました（酒の力ではありません）。

　バスでの往復は、高速とバイパス、そして旅行会社様の安全で機知にとんだ計らいでとても快適に過ごすことができました。

　日頃お世話になっている中部電力様、中部電気保安協会様をはじめ、組合員相互またそのお連れ様との和気あいあいとした空気を、また今年も感じました（酒の力ではありません）。

　来年も皆様で楽しめるこの催しができることを期待して、及ばずながら活動に励んでいきたいと思う晩秋の夜長です。

　ご報告は以上、さあ今度はどこ行こうかなっ！

委員会等報告

三役会

【第３回】
１．日時：令和元年10月15日（火）　15時00分
２．場所：クーポール会館
３．出席者：５名
４．議題
（１）全国大会参加にむけた確認
（２）経営セミナー静岡開催に向けた確認
（３）その他

【第４回】
１．日時：令和元年10月28日（月）　14時00分
２．場所：クーポール会館
３．出席者：７名
４．議題
（１）祝賀会開催協議

【第５回】
１．日時：令和元年11月28日（木）　13時12分
２．場所：掛川グランドホテル
３．出席者：５名（議題（２）以降７名）
４．議題
（１）事務局職員等の冬季手当

（２）旭日双光章受章祝賀会開催打合せ

【第６回】
１．日時：令和元年12月17日（火）　11時00分
２．場所：掛川グランドホテル
３．出席者：11名
４．議題
（１）旭日双光章受章祝賀会発起人会

県工組日記

４月16日(火)　上期安全推進会議(中部電気保安協会)
４月18日(木)　監査(静岡電気会館)
４月23日(火)　理事会(クーポール会館)
５月13日(月)　定期講習(浜松アクトコングレス)
５月13日(月)　上期安全推進会議(藤枝)(中部電力(株)藤枝営業所)
５月19日(日)　定期講習(浜松サーラ)
５月20日(月)　ボルテージ５月号発行
５月28日(火)　役員会(中島屋グランドホテル)
５月28日(火)　総代会(中島屋グランドホテル)
５月28日(火)　理事会(中島屋グランドホテル)
５月30日(木)　技術・広報委員会(クーポール会館)
５月30日(木)　事業委員会(クーポール会館)
５月30日(木)　総務委員会(クーポール会館)
６月３日(月)　中部連各県正副会長会(愛知電気会館)
６月10日(月)　中部連総会理事会(愛知電気会館)
６月22日(土)　青年部総会(クーポール会館)
６月27日(木)　全日電工連総会(東京プリンスＨ)
７月１日(月)　三役会(中島屋グランドホテル)
７月19日(金)　定期講習(静岡商工会議所)
７月25日(木)　三役会(中小企業家同友会会議室)
７月30日(火)　事業委員会(クーポール会館)
７月30日(火)　「女性活用推進」にかかる青年部との打合せ会(クーポール会館)
８月１日(木)　安全月間キャンペーン(浜松駅コンコース)
８月２日(金)　安全月間キャンペーン(静岡駅前地下広場)
８月21日(水)　定期講習(浜松サーラ)
８月23日(金)　全日電工連事務局責任者会議(全日電工連会館)
８月23日(金)　理事会(クーポール会館)
８月23日(金)　コンプライアンス研修会(クーポール会館)
８月23日(金)　電設資材との意見交換会(クーポール会館)
10月３日(木)　第35回技能オリンピック静岡大会(油山)
10月11日(金)　定期講習(アクト浜松)
10月15日(火)　三役会(クーポール会館)
10月16日(水)～17日(木)　電気工事業全国大会(金沢)
10月28日(月)　三役会(クーポール会館)
10月29日(火)～30日(水)　経営セミナー(Ｈアソシア静岡)(中部電力浜岡原発見学)
11月６日(水)　中間会計検査
11月15日(金)　安全推進会議(中部保安協会静岡支店)
11月26日(火)　定期講習(静岡労政会館)
11月28日(木)　三役会(掛川ＧＨ)
12月２日(月)　安全推進会議(中電藤枝営業所)
12月13日(金)　青年部出前講座(県立浜松工業高校)
12月17日(火)　三役会(掛川ＧＨ)
１月10日(金)　年始まわり(中電静岡、中央会、県庁)

今後の行事予定

【県工組】
１月28日(火)　定期講習(静岡労政会館)
２月12日(水)～13日(木)　全日合同会議(札幌市)
２月29日(土)　松田良克氏旭日双光章受章祝賀会(掛川グランドホテル)
(P)３月　総務、事業、技術広報委員会
３月２日(月)　定期講習(浜松サーラ)
３月11日(水)　定期講習(静岡労政会館)
３月18日(水)　認定講習(あざれあ)

【清水協組】
１月８日(水)　定例理事会
１月16日(木)　組合新年会
２月６日(木)　定例理事会
(P)３月　定例理事会
(P)３月　全員定例会
(P)３月　組合ボウリング大会

【静岡協組】
１月15日(水)～17日(金)　校正試験(静岡電気会館)
１月21日(火)　新年会
１月24日(金)　四役会(静岡電気会館)
２月３日(月)　理事会(静岡電気会館)
２月３日(月)　理事･ブロック長会(静岡電気会館)
２月25日(火)　四役会(静岡電気会館)

３月４日(水)　役員会(静岡電気会館)
３月４日(水)　廿日会(静岡電気会館)
３月14日(土)　定例会(中電(株)静岡)
３月25日(水)　四役会(静岡電気会館)

【志太榛原協組】
１月17日(金)　第７回理事会(協組２階 会議室)
１月20日(月)　島田地区会(中電(株)島田)
１月20日(月)　藤枝地区会(協組２階 会議室)
１月21日(火)　焼津地区会(協組２階 会議室)
２月14日(金)　第８回 理事会(協組２階 会議室)
２月18日(火)　島田地区会(中電(株)島田)
２月18日(火)　藤枝地区会(協組２階 会議室)
２月20日(木)　焼津地区会(協組２階 会議室)
３月16日(月)　第９回 理事会(協組２階 会議室)
３月18日(水)　島田地区会(中電(株)島田)
３月18日(水)　藤枝地区会(協組２階 会議室)
３月23日(月)　焼津地区会(協組２階 会議室)

【南榛原協組】
１月９日(木)　新年挨拶回り
１月９日(木)　協組の安全祈願(大井神社)
１月24日(金)　センター定例会(協組会議室)
１月24日(金)　定例会、役員会(協組会議室)
１月24日(金)　新年会
１月28日(火)　防工具点検
２月20日(木)　センター定例会(協組会議室)
２月20日(木)　定例会、役員会(協組会議室)
２月20日(木)　経営講習会
３月23日(月)　センター定例会(協組会議室)
３月23日(月)　定例会、役員会(協組会議室)

【掛川協組】
１月24日(金)　理事長会、理事会、取締役会、役員会、懇親会
３月13日(金)　取締役会、理事会(掛川電気会館)

【浜松協組】
１月27日(月)～28日(火)　新規(ランクアップを含む)認定試験(２日間)
１月23日(木)　令和元年度第３回定例会
２月６日(木)　総務委員会、理事会(協組２階会議室)
２月14日(金)　新規(ランクアップを含む)認定試験
２月17日(月)　令和元年度下期業務推進会議
２月17日(月)　令和元年度下期安全推進会議
３月５日(木)　総務委員会、理事会(協組２階会議室)

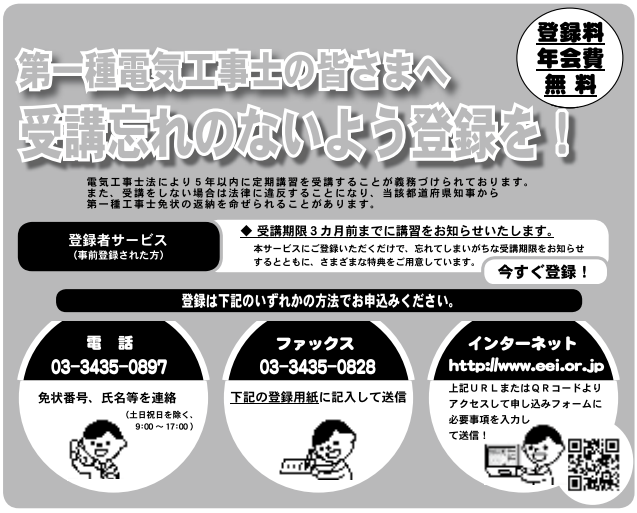

【登録用紙】

免状番号	都道府県 第　　号	定期講習を受講された方は、最終受講履歴（免状の記載をご確認ください）	
交付年月日	昭和・平成　年　月　日	平成　年　月　日	
フリガナ			
氏　名		生年月日	昭和・平成　年　月　日
現住所	〒 TEL:　（日中ご連絡がとれる番号をご記入ください）		
所属企業			

※ご記入頂いた個人情報は第一種電気工事士定期講習にのみ使用し、他の目的には使用いたしません。

● お申込み先 ●
一般財団法人 電気工事技術講習センター
(指定講習機関第１号)
〒105-0004 東京都港区新橋４－７－２
６東洋海事ビル４階
TEL：03-3435-0897 FAX：03-3435-0828
URL：http://www.eei.or.jp

― 実施協力団体 ―
・全日本電気工事業工業組合連合会
・各都道府県電気工事(業)工業組合

各種試験、講習会

第一種電気工事士定期講習のお知らせ

プラサヴェルデ（沼津市） 1/28(火)、3/13(金)
●会場コード 333907 333908
●送付先 (一社)日本電気協会 中部支部

沼津労政会館 3階（沼津市） 2/4（火）
●会場コード 133911
●送付先 県東部電気工事協同組合

静岡労政会館 6階（葵区） 1/28(火)、3/11(水)
●会場コード 133913 133913
●送付先 静岡県電気工事工業組合

↓ 日程等はこちら
https://koshu.eei.or.jp/

お問合せ、登録先
（一財）電気工事技術講習センター
電話：０３（３４３５）０８９７

令和２年度 認定電気工事従事者認定講習予定告知

高圧で受電するビル等の最大 500kW 未満の需要設備については、自家用電気工作物となるため、第二種電気工事士の資格のみでは、その電気工事に従事することはできません。
ただし、「認定電気工事従事者」認定証の交付を受けると電圧 600V 以下で使用する電気工作物（電路線に係るものを除く）（簡易電気工事）に従事することができます。

○ 時期：令和２年７月（日程未定）
○ 地区：浜松市内（会場未定）
○ 講習時間：午前 10 時から午後５時
○ 受講料：12,500 円（税込）
○ 申込期間：令和２年２月下旬からの見込み

お問合せ先
静岡県電気工事工業組合
電話：０５４（２８８）１２５０

ポリテクセンター静岡 能力開発セミナーのお知らせ

在職者を対象として、業務に必要な技術・技能・知識のレベルアップを図るための短期間の職業訓練（能力開発セミナー）
令和２年度のラインナップは下記リンクをご覧ください。

http://www3.jeed.or.jp/shizuoka/poly/zaishoku/index.html

お問合せ先
ポリテクセンター静岡 訓練課
電話：０５４（２８５）７１８４

清水テクノカレッジ 在職者コースのお知らせ

レディーメイド型と、事業主の皆様のご要望に応じて実施するオーダーメイド型があります。
ラインナップは下記リンクをご覧ください。

https://shimizu-tc.ac.jp/#ippan01

お問合せ先
清水テクノカレッジ
電話：０５４（３４５）２０３２

沼津テクノカレッジ 在職者訓練のお知らせ

企業就職者を対象に技術・技能のレベルアップを図ります。レディーメイド型と、事業主の皆様のご要望に応じて実施するオーダーメイド型があります。
ラインナップは下記リンクをご覧ください。

http://www.numazu-vtc.ac.jp/zaisyokusya/index.html#syousai

お問合せ先
沼津テクノカレッジ
電話：０５５（９２５）１０７１

第35回引込および内線工事技能オリンピック静岡大会

10月３日（木）に（株）静岡県電気工事協力会主催の第35回引込および内線工事技能オリンピック静岡県大会が開催されました。

日時：2019年10月３日（木）9：30-16：10
場所：中部電力（株）静岡配電訓練センター
（静岡市葵区油山1621-1）

当日は、お天気が心配されていましたが、曇時々晴れという好天に恵まれ盛大行われました。

競技結果：

【県協力会社長賞】
１位　浜松センター
２位　清水センター
３位　藤枝センター

【中部電力賞】
１位　浜松センター
２位　清水センター
３位　藤枝センター

【優勝センター賞】
１位　浜松センター

【保安協会賞】
１位　浜松センター
２位　清水センター
３位　藤枝センター

【技術者協会賞】
１位　清水センター
２位　浜松センター
３位　静岡センター

【学科賞】
１位　清水センター（有）海生電気：海野　翼
２位　（株）天野電機：入江　淳
３位　藤枝センター（株）朋電舎：植田　潤
３位　浜松センター（株）天野電機：小杉浩久

創立60周年記念第33回電気工事業全国大会

10月16日（水）～17日（木）に全日電工連創立60周年記念第33回電気工事業全国大会が石川県立音楽堂をメイン会場として開催されました。

「輝く明日へ　社会を照らす使命のリレーを、いまここから」のテーマのもと全国大会が金沢の地で開催されました。

今回の全国大会は台風19号により各地に被害が出るなか、また、来場者輸送の大動脈と目されていた北陸新幹線が不通となる等の幾多の困難があるにもかかわらず、敢然と開催したものです。

まさに、私たちの組織としての団結力の固さを内外に示すなかで、60年を迎えることができたことの先達への感謝と、70年に向けてスタートを切った大会となりました。

静岡からは10名（役員４名、青年部５名、事務局１名）が意見交換会、大会式典、交流会に参加し全国の精鋭との交流を深めました。

2019年度 第43回経営セミナーを静岡で開催

10月29日（火）～30日（水）に中部電気工事業組合連合会経営セミナーを静岡市葵区、ホテルアソシア静岡で開催しました。

経営セミナーは中部５県の電気工事業工業組合役員が参集し、業界の抱える課題や将来展望について議論し、今後の事業展開と組合運営に資することを目的として毎年開催しているものです。

席上、藤沢会長は「ほとんどのモノが電気につながる現在、業界は恵まれた業種であるが、休日勤務、長時間労働等の克服すべき現実がある。いま、能力ある若者を確保するためには働き方改革は喫緊の課題だ。その解決に敢然と取り組みたい」との決意を述べた。

全日電工連の五十畑正美常任理事事務局長からは全日電工連の重点事業等の報告をいただいた。

その後、静岡県副知事の難波喬司氏から御講演をいただいた。

そこでは、「『新たな価値の創造・共創』の時代の『実務家公務員の技術力』」をテーマとして、実務家たる公務員の使命と技術構造に言及され、また副知事が手掛る経済産業政策の啓発がなされた。

セミナー後には懇談会で来賓の方々も加わっていただき盛大に交流を図った。

また、翌30日には中部電力（株）静岡支店様の御協力により、浜岡原子力発電所の見学会を実施した。

経済産業大臣表彰受賞祝賀会

11月16日（土）に、（株）法月電設様 第55回電気保安功労者 経済産業大臣表彰受賞祝賀会が盛大に挙行されました。

日時：2019年11月16日（土）17：30開会
場所：ホテルアンビア松風閣
　　３階コンベンションホール富士

謹賀新年　２０２０年元旦

清水電気工事協同組合 理事長　鈴 木　　稔 静岡市清水区春日二丁目 5-12 電話　054（353）6165 FAX　054（353）6166 mailto:s.denkikoujikumiai@poem.ocn.ne.jp	**静岡電気工業協同組合** 理事長　藤 田 良 彦 静岡市駿河区津島町 12-27 電話　054（288）1234 FAX　054（202）8350 mailto:e-kumiai@cronos.ocn.ne.jp URL:denki-shizuoka.com/
志太榛原電気工事事業協同組合 理事長　法 月 昭 治 藤枝市青木二丁目 36-13 電話　054（641）1231 FAX　054（645）0480 mailto:wbs.50473@mail.wbs.ne.jp	**南榛原電気工事協同組合** 理事長　岩 堀 英 治 牧之原市静波 2220 の 29 電話　0548（22）5121 FAX　0548（22）8813 mailto:minamihaibara@outlook.com
掛川電気工業協同組合 理事長　松 田 良 克 掛川市久保二丁目 22-14 電話　0537（22）5815 FAX　0537（24）8569 mailto:wbs35891@mail.wbs.ne.jp URL:siz-sba.or.jp/kdkumiai/	**浜松電気工事協同組合** 理事長　天 野 裕 介 浜松市中区鴨江町 24 電話　053（453）6251 FAX　053（453）5838 mailto: hamaden@ia9.itkeeper.ne.jp

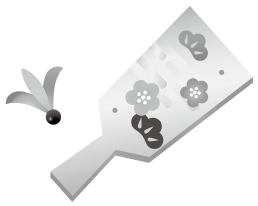

謹賀新年　２０２０年元旦

一般社団法人 静岡県設備協会

会長　磯谷　巖

静岡市駿河区泉町 3-3
電話　054（282）6618
ＦＡＸ　054（287）0415

一般社団法人 静岡県電業協会

会　長　夏目英明
副会長　鈴木英二
同　森　弘幸
同　長谷川吉昭
同　内田　豪

静岡市駿河区泉町 3-3
電話　054（281）7158
ＦＡＸ　054（284）2180

一般財団法人 静岡県消防設備協会

理事長　鈴木文三

静岡市葵区紺屋町 11-4
太陽生命静岡ビル
電話　054（252）5541
FAX　054（272）7202

一般財団法人 中部電気保安協会

静岡支店長　髙瀬孝一

静岡市葵区春日三丁目 4-18
電話　054（253）6310
ＦＡＸ　054（271）8377

一般社団法人 東海電友共済会

理事長　坂田　茂
専務理事　藤井信行

浜松市中区鴨江四丁目 10-20
電話　053（454）7340
ＦＡＸ　053（454）3821

静岡県電気工事業健康保険組合

理事長　杉山　直

静岡市駿河区津島町 12-27
電話　054（287）5800
ＦＡＸ　054（287）5802

(株)静岡県電気工事協力会

代表取締役社長　松本高明
代表取締役副社長　松田良克
代表取締役副社長　髙橋計介
専務取締役　榊　和雄
常務取締役　青木功一郎

静岡市駿河区津島町 12-27
電話　054（654）9111
ＦＡＸ　054（654）9112

謹賀新年

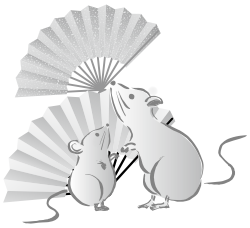

2020年元旦

静岡県電設資材卸業協同組合

中部支部会員

株式会社 シズデンシステム
株式会社 すみや電器
株式会社 マコト電商
ミツワ電機株式会社 静岡営業部
東芝電材マーケティング(株)東日本営業統括部 静岡支店
株式会社 カメヨシ
株式会社 電器堂 静岡営業所
株式会社 大成 静岡ブロック

東部支部会員

愛光電気（株） 沼津営業所
有限会社 鎌野電気
ミツワ電機(株) 静岡営業部沼津営業所
(株)シズデンシステム東部支店
株式会社 大成
有限会社 ムロノ電気商会
(株)すみや電器 沼津営業所

西部支部会員

三光電機株式会社
新生電材株式会社
株式会社 東海電材社
広中電機(株)浜松電材営業所
(株)すみや電器 浜松営業所
株式会社 大東電材
株式会社 電器堂
東芝電材マーケティング(株)東日本営業統括部 静岡支店 浜松(営)
三浦電気（株）浜松営業所

静岡県電設資材卸業協同組合　賛 助 推 進 会 員

アイホン（株）　静岡営業所	〒420-0852	静岡市葵区紺屋町 11-7 櫻井・第一共同ビル７Ｆ	054-266-4110
岩崎電気（株）　静岡営業所	〒422-8076	静岡市駿河区八幡 5-8-24	054-287-2771
エナジーサポート　名古屋営業所	〒484-8505	愛知県犬山市字上小針１	0568-67-9811
（株）遠藤照明　静岡営業所	〒420-0851	静岡市葵区黒金町 59-7 ニッセイ静岡駅前ビル４Ｆ	054-255-1307
オーデリック（株）　静岡営業所	〒422-8034	静岡市駿河区高松 2-13-37 マイメジャー高松 101	054-237-1211
（株）オノマシン　静岡営業所	〒422-8037	静岡市駿河区下島 344-2	054-236-5230
河村電器産業（株）　静岡営業所	〒420-0858	静岡市葵区伝馬町 11-3 迦葉館５Ｆ	054-205-6021
コイズミ照明（株）中部営業部浜松営業所	〒430-0926	浜松市中区砂山町 351-1	053-451-7722
光昭（株）　第１電線事業部静岡電線営業所	〒420-0839	静岡市葵区鷹匠 3-1-20 サンパレス鷹匠２F	054-205-3311
（株）三金　富士営業所	〒419-0201	富士市厚原 772-4	0545-73-2001
（株）三桂製作所　本社営業部	〒146-8585	東京都大田区下丸子 4-21-1	03-3758-2226
（株）静岡日立　機器営業部	〒422-8007	静岡市駿河区聖一色 84-1	054-264-7177
ダイキン HVAC ソリューション東海(株) 静岡支店	〒422-8036	静岡市駿河区敷地 1-12-7	054-236-5301
大光電機(株)　静岡営業所	〒422-8056	静岡市駿河区津島町 13-3	054-283-1811
ＤＸアンテナ(株)　静岡営業所	〒420-0851	静岡市葵区黒金町 11-7 三井生命静岡駅前ビル 11Ｆ	054-252-8670
ＴＯＡ(株)　静岡営業所	〒422-0857	静岡市葵区御幸町 11-10 第一生命静岡鉄道ビル６Ｆ	054-251-5350
テンパール工業(株)　静岡営業所	〒422-8035	静岡市駿河区宮竹 1-14-3	054-237-5255
東芝ライテック(株)　静岡営業所	〒422-8061	静岡市駿河区森下町 1-35 静岡ＭＹタワー13Ｆ	054-654-7733
(株)戸上電機製作所　営業本部中部支店	〒456-0033	名古屋市熱田区花表町 21-2	052-871-6471
内外電機(株)　静岡営業所	〒422-8041	静岡市駿河区中田 3-1-9 光ビル４Ｆ	054-282-8210
日動電工(株)　営業本部　中部営業部	〒463-0021	名古屋市守山区大森 2-101-1	052-768-1711
日東工業(株)　静岡営業所	〒420-0851	静岡市葵区黒金町 61-5 中西ビル３Ｆ西	054-280-7005
日本アンテナ(株)　静岡営業所	〒422-8076	静岡市駿河区八幡 2-12-15	054-283-2870
ネグロス電工(株)　静岡営業所	〒422-8027	静岡市駿河区豊田 2-4-35	054-280-4610
パナソニック(株)ライフソリューションズ社 中部営業部静岡電材営業所	〒420-0817	静岡市葵区東静岡 1-2-14	054-261-8618
富士電線販売(株)　営業統括部第二営業部	〒582-0001	大阪府柏原市本郷 5-5-48	072-971-8831
マスプロ電工(株)　静岡営業所	〒422-8041	静岡市駿河区中田 2-1-6 村上石田街道ビル 502	054-283-2220
未来工業(株)　静岡営業所	〒422-8035	静岡市駿河区宮竹 2-23-9	054-238-1505
(株)ＭＡＲＵＷＡ　ＳＨＯＭＥＩ 名古屋営業所	〒488-0044	愛知県尾張旭市南本地ヶ原 3-83	0561-51-0816
三菱電機住環境システムズ(株) 中部支社静岡支店	〒422-8058	静岡市駿河区中原 913	054-283-6141
矢崎エナジーシステム(株)　静岡支店	〒422-8072	静岡市駿河区小黒 3-8-15	054-283-1152
菱電商事(株) 静岡支社 FA システム部第一課	〒422-8063	静岡市駿河区馬淵 3-6-30	054-286-2211

皆さまの手足となるメーカーです。ご利用ください。

組合員各位
～皆さん、従業員の福利厚生をいっそう充実いたしませんか～

当共済会では退職金共済事業を継続事業とする非営利型の一般社団法人として事業活動を行っています。
主な営業種目は、退職金共済、災害補償共済、労働災害包括共済の3種目です。
いつでもご加入いただけますので是非ご活用ください。

退職金共済

○退職金制度は従業員の大きな関心事です。
当退職金共済は、従業員の長期勤続を奨励し定着を促進しようとする趣旨から加入期間の長い人ほど有利になっているので従業員の定着化に大いに役立ちます。
○掛け金は、3,000円～30,000円まで選択できます。（増額はいつでもお受けします。）
○経営事項審査項目の加点対象となっています。

★上記退職金共済は、一般社団法人 東海電友共済会が独自で行っている共済制度です。

災害補償共済（傷害総合保険）

○就業中のケガが補償されます。（通勤途上を含みます。）
□死亡保険金・後遺障害保険金は、最高2,000万円が支払われます。
□入院保険金は、Aプランでは日額3,000円が、Bプランでは5,000円が支払われます。
(事故の発生日から1,000日を限度)
□手術保険金は、入院保険金日額の5倍（外来時）または１０倍（入院時）が支払われます。
□通院保険金は、Aプランでは日額3,000円が、Bプランでは日額4,800円が支払われます。
(事故の発生日から1,000日以内の90日が限度)
○地震、噴火またはこれらによる津波によるケガも補償されて安心です。
○１人あたりの毎月の掛金（保険料+制度運営費）は、Aプランが1,500円（保険料1,210円+制度運営費290円）
Bプランが1,700円（保険料1,４10円+制度運営費290円）と大変お得です。

労働災害包括共済（労災総合保険）

○従業員、下請従業員、臨時労働者、アルバイトなど従業員が労災事故に遭った場合に保険金が支払われます。
○年間掛金(保険料+制度運営費)は、年間完成工事高によって決定されます。
○年間掛金は年間完成工事高2,000万円当たり１口につき4,000円（保険料3,340円＋制度運営費660円）です。
○1口あたりの保険金額
死亡保険金は1,000万円、後遺障害保険金(後遺障害等級1級～10級)は500万円～20万円が支払われます。
最高4口まで加入できます。
○経営事項審査項目の加点対象となっています。

★この広告は、概要を説明したものです。詳しい内容については、取扱代理店または損保ジャパン日本興亜までお問い合わせください。
★ご契約者(加入者)以外に補償の対象となる方(被保険者)がいらっしゃる場合にはその方にもパンフレットに記載した内容をお伝えください。
★取扱代理店は引受保険会社との委託契約に基づき、お客さまからの告知の受領、保険契約の締結・管理業務等の代理業務を行っております。
したがいまして、取扱代理店とご契約いただいて有効に成立したご契約につきましては、引受保険会社と直接契約されたものとなります。

お問い合わせ先
＜取扱代理店＞
一般社団法人東海電友共済会
〒432-8023 静岡県浜松市中区鴨江4-10-20
TEL:053-454-7340　FAX:053-454-3821

＜引受保険会社＞
損害保険ジャパン日本興亜株式会社
浜松支店　浜松中央支社
〒430-0927 静岡県浜松市中区旭町１２-1
TEL:053-454-6541　FAX:053-452-4601

[SJNK18－15726 2019. 2. 15]

株式会社 電器堂 DENKI DO

〒432-8055
静岡県浜松市南区卸本町2000-16
TEL:053-441-6111/FAX:053-442-3627
URL:http//www.denkido.jp
■本社営業部 ■浜松東 ■浜松北 ■磐田 ■袋井 ■掛川 ■浜岡 ■吉田 ■静岡 ■豊橋 ■SOLAE
■株式会社DKDテクノコーポレーション
■電器堂興業株式会社

時代のニーズに合った商品提供とエンジニアリング力

ミツワ電機株式会社
静岡営業部

静岡営業所 〒422－8065 静岡市駿河区宮本町9－33
TEL:054－285－2241 FAX:054－284－4138
静岡特機営業所 〒422－8065 静岡市駿河区宮本町9－33
TEL:054－285－2241 FAX:054－284－4138
沼津営業所 〒411－0945 駿東郡長泉町本宿622－1
TEL:055－980－6771 FAX:055－980－6446
富士営業所 〒419－0057 富士市瓜島町26－1
TEL:0545－55－3960 FAX:0545－55－3980
清水営業所 〒422－0044 静岡市清水区江尻台町6－1
TEL:054－361－2611 FAX:054－366－5301
焼津営業所 〒425－0074 焼津市柳新屋113
TEL:054－621－3630 FAX:054－626－8338
掛川営業所 〒436－0065 掛川市天王町7－1
TEL:0537－62－1881 FAX:0537－62－1886
浜松営業所 〒435－0042 浜松市東区篠ヶ瀬町1203－2
TEL:053－423－0731 FAX:053－421－1771

共に未来を創る

株式会社 すみや電器

本　社　〒420-0018　静岡市葵区土太夫町10番地
TEL：054-254-1751　FAX：054-252-3632
URL：http://www.sumiya-d.co.jp

営業所

沼　津	TEL：055-951-7535	FAX：055-951-6995
富　士	TEL：0545-62-4662	FAX：0545-62-4663
清　水	TEL：054-348-1600	FAX：054-348-1605
静　岡	TEL：054-254-2421	FAX：054-254-3505
静岡南	TEL：054-281-5285	FAX：054-285-5199
焼　津	TEL：054-629-5161	FAX：054-628-2580
菊　川	TEL：0537-28-8888	FAX：0537-64-3388
浜　松	TEL：053-421-4411	FAX：053-421-4418
ＳＥ課	TEL：054-254-1863	FAX：054-255-4142

電気工事に伴う、さまざまなリスクに
「3つの安心」を。

万一のトラブルに、あなたの会社経営を
しっかり守ります。

全日電工連
認定損害保険制度

大好評
補償範囲を
ワイドに拡大!
ワイドプラン

第三者への
損害賠償
■第三者損害賠償制度（賠償責任保険）

工事物件・
資材への保険
■組立保険制度（組立保険）

従業員へ
労災の補償
■業務災害補償制度（事業活動総合保険）

■取扱幹事代理店 東芝保険サービス株式会社 ☎080-050-02141（ゼンニチヨイ） 全国10カ所の窓口で受付中 通話料無料 ■引受保険会社 損害保険ジャパン日本興亜株式会社

電気でつくる明るい未来

株式会社 大成

本　　社　〒411-8623　静岡県駿東郡清水町卸団地 37 番地　TEL（055）971-9516（代）
営 業 本 部　〒411-8623　静岡県駿東郡清水町卸団地 67 番地　TEL（055）976-0251（代）
物流センター　〒411-8623　静岡県駿東郡清水町卸団地 67 番地　TEL（055）971-9534（代）

＜事業所＞　電設・開発・三島・沼津・沼北・富士・富士宮・下田・伊東・御殿場
清水・静岡・静岡葵・湘南・東京・甲府昭和・甲府中央・山梨住設
石和・富士吉田

ｈｔｔｐ：／／ｗｗｗ．ｔｙｓａｙ．ｃｏ．ｊｐ／

YAZAKI

「やさしい未来」にひろがる電線

やわらか電線
600V CV・CVT
シリーズ

やわらか電線
6kV CV・CVT
シリーズ

アースイン
600V-CV

〈主要製品〉絶縁電線／CVケーブル／VVFケーブル／通信計装ケーブル／制御・信号用ケーブル／分岐付ケーブル／エコケーブル／防災用ケーブル／静電気・電磁波障害対策品

矢崎エナジーシステム株式会社
http://www.yazaki-group.com/

電線事業部:〒410-8515　静岡県沼津市大岡2771　☎(055)924-1336
東北電線営業部☎(022)284-9112　関東電線第一営業部☎(03)5782-2701　関東電線第二営業部☎(03)5782-2711　中部電線営業部☎(052)769-1531　関西電線営業部☎(06)6458-5231
北陸電線営業部☎(076)492-8606　中国電線営業部☎(082)568-7801　九州電線営業部☎(092)411-4832　矢崎総業北海道販売(株)☎(011)852-2912　矢崎総業四国販売(株)☎(087)833-3334

21世紀に夢を

電気機器電設資材総合卸商社

愛光電気株式会社

本　　社　小田原市西大友205－2
沼津営業所　沼津市共栄町4-14　TEL 0559-22-7272㈹
〈営業所〉　小田原・横浜・横須賀・厚木・藤沢・平塚・伊東・下田
品川・特販・交通営業部－東京

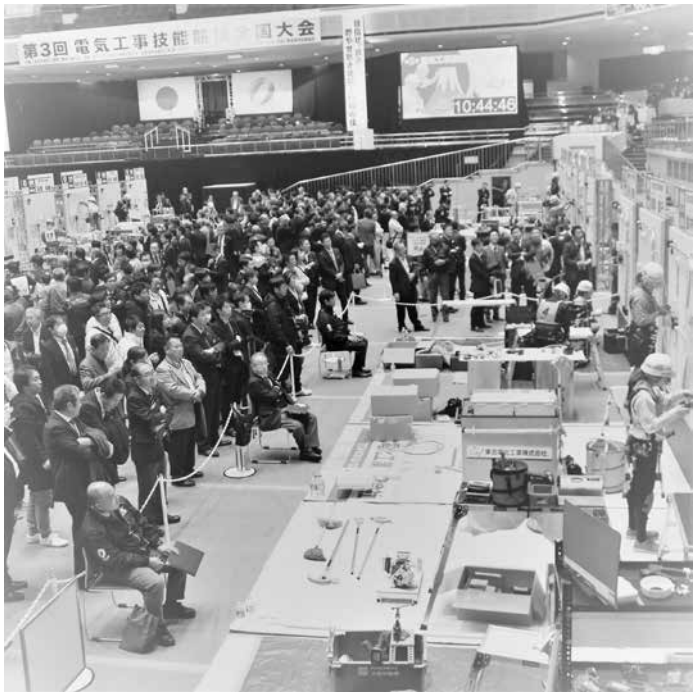

皆さんの活躍が、これから皆さんの後に続く若い世代をこの業界に呼び入れることになります。1人ひとりがスターです。

（全日電工連会長）

涙が出ました。感動しました。すごく嬉しかったので。
やっぱり楽しんでやることが一番だと思います。

（女性の部　最優秀賞選手）

今回私は練習を特にたくさんしたんですよ。
まぁ、つらい毎日だったんですけど、つらい毎日だったから、大会は落ち着いて楽しみながらできました。
そこはとても良かったので、次やる人も同じように味わってほしいです。

（一般の部　金賞選手）

電力は産業を支える「インフラ」、国民生活を支えるライフライン。安全、安心で安定した電気を届けるために、全国のエキスパートはまたこれからも技術を磨き続ける。その技術は次世代に脈々と受け継がれ、この日本という国を支えてゆく

電気工事というのは「人」　技術というのは「人」

「第3回電気工事技能競技全国大会　高校生・学生向けダイジェスト動画」から抜粋

第4回 電気工事技能競技全国大会 出場選手募集中！

大会概要
2020年11月24日（火）～25日（水）
場所：横浜アリーナ

「第4回電気工事技能競技大会」へ出場する選手を募集中です。

お問合せ、ご相談等は、下記の静岡県電気工事工業組合か、最寄りの協同組合へ。

静岡県電気工事工業組合
静岡市駿河区津島町12-27
☎ 054-288-1250
FAX 054-288-1252
mailto:skdkkk@shizukendenko.org
Oct. 1st.2019

MITSUBISHI ELECTRIC
Changes for the Better

家庭から宇宙まで、エコチェンジ。 eco Changes

特殊環境に適した製品を
豊富な品揃えでフルモデルチェンジ。

高温・油煙・塩害・硫化ガス・振動など
過酷な使用環境にも対応すべく
LED 高天井用ベースライト GT シリーズは
多彩なラインアップでお客様のご要望にお応えいたします。

高温タイプ（一般屋内用）
高温環境が気になる工場や倉庫などに

粉塵・高温タイプ（耐塵・防噴流形）
粉塵が舞い高温になる工場へ

耐油煙・高温タイプ（耐塵・防噴流形）
高温に加えオイルミストの発生する空間へ

耐硫化・耐油煙・重耐塩タイプ（耐塵・防噴流形）
硫化ガスへの対応が求められる工場へ

重耐塩タイプ（防雨・防湿・耐塵・防噴流形）
海岸から 200m 以内の沿岸地域にも

軒下タイプ（防雨・防湿・耐塵・防噴流形）
ほこりが多い倉庫やトラックヤードなどの屋外にも

省エネを実現
保護等級(IP)レベルを確保
小型軽量化でラクラク施工

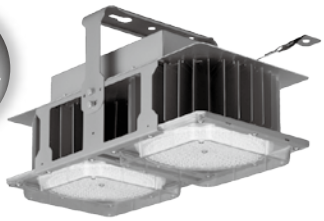

GT LED高天井用ベースライト シリーズ

三菱電機住環境システムズ株式会社 中部支社 静岡統括支店 静岡支店
〒422-8058 静岡市駿河区中原913 TEL.(054)283-6141 三菱LED GT 検索

あしたを、暮らしやすく。
70TH LIGHTING
SMART QUALITY
三菱電機照明株式会社

青年部　女性活躍推進事業（出前講座）報告

令和元年12月13日（金）、青年部初の試みとなる出前授業を、静岡県立浜松工業高等学校（以下：浜工）で開催しました。

浜工電気科１年生の41名を対象として、午後から３単元の授業枠を使わせていただき、「これから目指す電気工事業、電気工事士を身近に感じて貰う」をテーマとして、生徒さんに実技などを通して体験していただきました。

１単元目：開会挨拶～電気工事業のＰＲ動画の上映、実技体験に向けて、ＫＹ活動の演習

２～３単元目：実技体験

①　高所作業体験（バケット車７台）

②　大口径の配管曲げ体験（E51配管を油圧ベンダーで曲げ体験）※手動・電動を体験

③　太物電線の切断体験（CVT100sqの切断体験）※手動・電動を体験

④　太物電線の圧着体験（CVT100sqへの端子圧着体験）※手動・電動を体験

⑤　太物ケーブルの敷設体験（CVT100sqの引張体験）※ロープでの引張、ウインチ使用体験

⑥　各種工具・測定機器の展示説明

⑦　質疑応答・総評

各支部合わせて30名の青年部員が参加しました。

各実技体験の担当支部を決め、支部長さんをはじめたくさんの方の協力を得て開催することができました。

実技体験では、高校生へ体験と説明を行ったのですが、この説明が上手くできるかどうかが開催するまで若干不安でしたが、さすがはふだんから工事を行っている青年部員！親切丁寧に説明しており、とても嬉しく安心しました。

出前授業を開催して印象的だったのは、浜工高校生の楽しそうな表情です。

ＰＲ動画上映中は真剣な眼差しで動画を視聴してくれて、また実技演習中の笑顔は素敵なものでした。

今回は、浜工での出前授業でしたが、東は清水から西は浜松まで工業系の高校はたくさんあります。次回開催に向け、今回の反省点を生かしさらにブラッシュアップしてこの活動を展開していきたい。

（青年部会長　磯谷洋之）

東海地域の電気業界特化型求人サイト「電工ナビ」

～東海地域で電気業界の採用活動をするなら「電工ナビ」にお任せください！～

5 電工ナビが選ばれる5つの理由

東海地域の電気業界に選ばれて NO.1

会員登録者の5割以上が 電気業界の資格保持者!

早期退職（1ヶ月以内）のリスクに備え 安心の全額返金保証あり

掲載費用は 無料!

さらに **掲載期間無制限!**

採用が決まって 初めて費用発生

入社実績 500名以上!!

※2019年10月現在

企業さまの声

1. 弊社が抱える「なかなか採用ができない」という課題に対して問い合わせをしたら、営業担当の方から適切なご提案をいただけました。また、電工ナビは掲載無料・掲載期間無制限なので、長い目でみて、計画的な採用をする企業に向いていると思います。
2. 電気専門良し、金額面良し、経験者多数良し！電工ナビは経験者も多く、電気業界を知っている上で利用している求職者の方が多い印象です。

求職者さまの声

1. 職種が細かく分かれているので検索しやすく、情報量も豊富で、写真から社内の雰囲気が伝わり、未経験でも安心して応募することができました。
2. 前職での経験をしっかり活かせる仕事に就くことができ、現場を任せてもらい、やりがいをもって働くことができています。

まずはお気軽にお問合せ下さい!

0120-960-469

営業時間／平日(月～金) 10:00～12:00/13:00～17:00(土日祝 夏季年末年始は除く)

スマートフォンにも対応

みつかる、電気の仕事。

電工ナビ® 電気工事士求人サイト

このサイトは職業紹介や人材の斡旋サービスではなく、
求職者の意志で応募する求人サイトです。

営業担当／滝澤・久松・井上

https://www.denko-navi.com

電工ナビ 検索

中部電力

電柱から地域の安心を
みまもります

中部電力
2つの
サービス

みまもりポール
Mimamori-pole

その1 街頭防犯サービス

通学路やゴミ集積場での犯罪抑止に

対象：自治会、商店街、自治体様

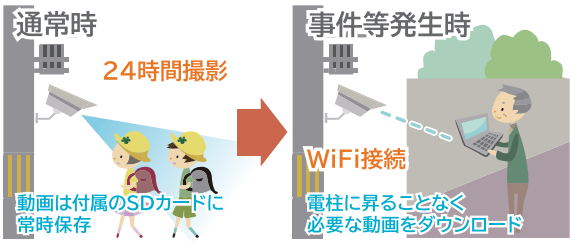

※設置自治体によっては、補助金の支給対象となる場合があります。

その2 敷地内監視サービス

お客さまの敷地や河川・農地等の監視に

対象：当社の電柱敷地地権者、自治体様

敷地内の状況を
リアルタイムで監視

河川の監視等
オプションで
通信回線をご用意

動体検知機能の
活用でメール通報等

1 Mimamori-pole（みまもりポール）はここがスゴイんです!!

中電ならではのワンストップサービス

設置工事からメンテナンスまでワンストップでサービス提供可能なため、
電柱利用契約の手続き等の面で、お客さまのご負担が軽減されます。

※ご利用条件によりお客さまによる手続き等が必要になることがあります。

2 価格にも自信あり

電柱等の既存設備の活用により安価なサービス提供に努めます。

3 安心の実績

電気事業で培った中部電力グループの総合力を活用します。

資料請求はこちら

お問い合わせ先

【 中部電力 Mimamori-pole（みまもりポール） お客さま窓口 】

0120-977-228（携帯電話からは052-740-6836）

［受付時間：月曜日～金曜日　9:00～17:30］

URL https://mpole.chuden.co.jp　Smartpole.Cam@chuden.co.jp

※祝・祭日、年末年始を除きます。※時間帯などにより、お問合せ窓口が大変混み合うことがございます。

ホームページにも
詳しく掲載しています

みまもりポール　検索